CENTRAL COOPERATIVA INDIGENA DEL CAUCA
Personería Jurídica Resolución No. 1112 - Mayo 28 de 1980
NIT. 891.501.315-8

DRWakefield
EST.1970

Informe de implementación proyecto Secaderos 2018
Central Cooperativa Indígena Del Cauca

Fecha De Inicio Del Proyecto	17/12/2018	**Fecha De Entrega**	28/01/19
Nombre del resguardo	Sanfrancisco	**Nombre del grupo**	Sanfrancisco
Vereda	El Flayo		
Técnico encargado	Yoleidi Ul Julicue		

Nombre del productor: Jaime Coicue Pavi

C.C: 76.298.608

Nombre de la finca: La planada

1. DESCRIPCION DEL PROYECTO EN LA PARCELA

La finca cuenta con 3000 árboles de café se encuentra establecido en dos lotes uno en la parte alta el cual es un café muy vigoroso con buena producción de igual manera el que está en la parte de abajo; una vez que cosechaba no tenía las condiciones aptas para secar el café de tal forma que se le dañaba muy rápido y perdía el olor y color en ocasiones el hermano le prestaba el parabólico y era muy poca la cosecha que sacaba en condiciones aptas; de esta manera fue posible ayudarle con el parabólico para que pueda sacar toda la cosecha en buenas condiciones.

2. SECADERO

ANTES	PROCESO	RESULTADO FINAL
No posee ninguna clase de secadero ya que las condiciones en las que seca no son aptas de tal manera que el café se le dañaba muy rápido y cogía mal olor la manera de secar era en coletas en el suelo, pero no se secaba bien se toman evidencias fotográficas donde se construirá el parabólico.	Se realiza la limpieza donde se va a construir el parabólico se realiza las medidas para hoyar ir clavando las guaduas y realizar los atravesaños he ir apuntillando y amarrando las latas de guaduas ya terminado se pasa a extender la maya he ajustar con los cuartones.	Se realiza a pegar los arcos de guadua amarrar con alambre una vez terminado se pasa a extender el plástico he ir ajustando para ir pegando con puntilla he ir terminando con el parabólico.

Anexo

El productor escoge el sitio para la construcción del secadero

PROCESO

Con ayuda del equipo tecnico se procede a realizar la construccion del secadero

TERMINACION

El productor termina el secadero

3. OBSERVACIONES

El productor aporta con materiales como: guadua y cuartones y mano de obra

ACTA DE ENTREGA DE MATERIALES

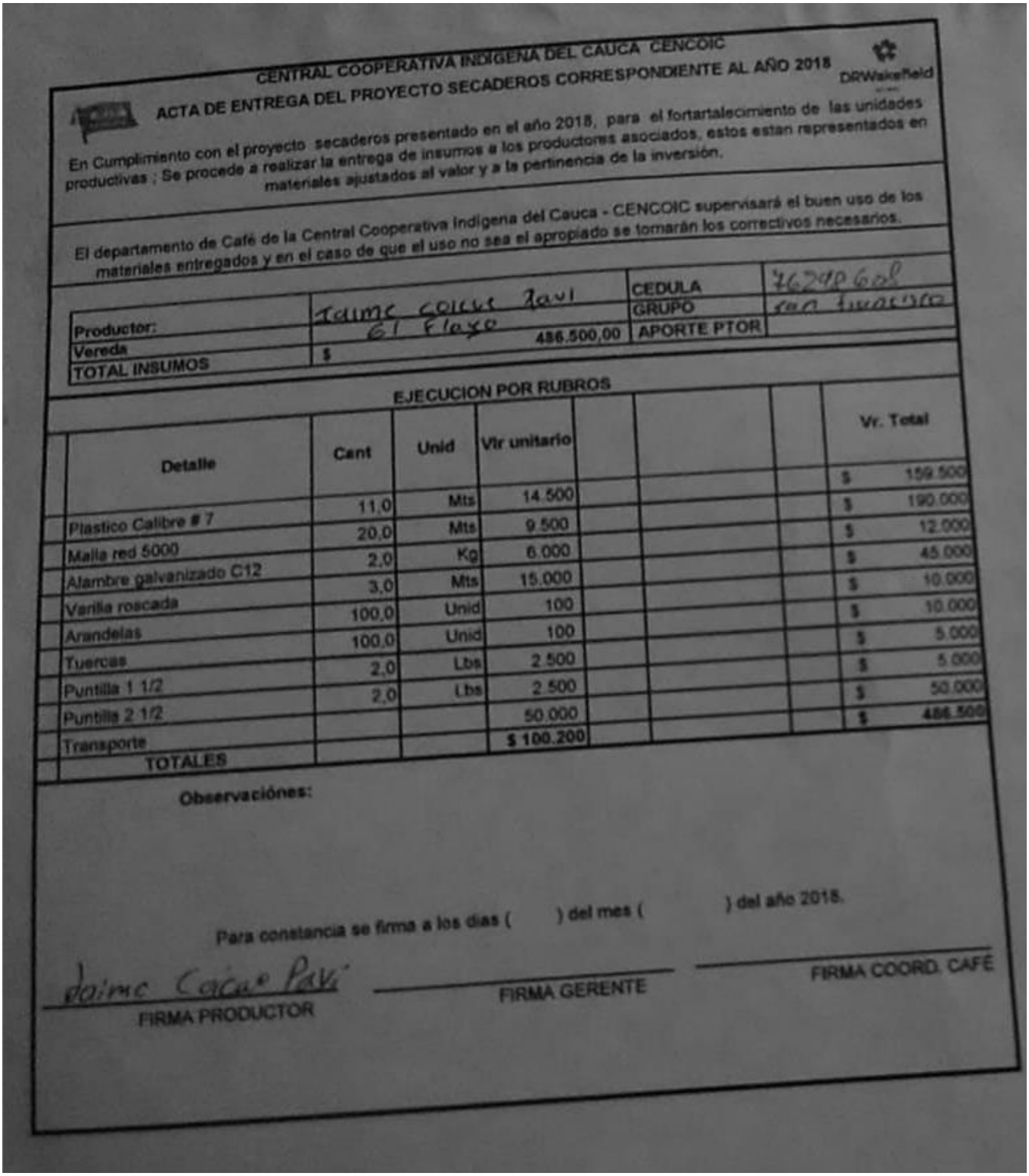

CENTRAL COOPERATIVA INDIGENA DEL CAUCA CENCOIC

ACTA DE ENTREGA DEL PROYECTO SECADEROS CORRESPONDIENTE AL AÑO 2018

DRWakefield

En Cumplimiento con el proyecto secaderos presentado en el año 2018, para el fortartalecimiento de las unidades productivas ; Se procede a realizar la entrega de insumos a los productores asociados, estos estan representados en materiales ajustados al valor y a la pertinencia de la inversión.

El departamento de Café de la Central Cooperativa Indigena del Cauca - CENCOIC supervisará el buen uso de los materiales entregados y en el caso de que el uso no sea el apropiado se tomarán los correctivos necesarios.

Productor:	Jaime Coicue Pavi	CEDULA	76248608
Vereda	El Flaxo	GRUPO	Ramajuanico
TOTAL INSUMOS	$ 486.500,00	APORTE PTOR	

EJECUCION POR RUBROS

Detalle	Cant	Unid	Vlr unitario	Vr. Total
Plastico Calibre # 7	11,0	Mts	14.500	$ 159.500
Malla red 5000	20,0	Mts	9.500	$ 190.000
Alambre galvanizado C12	2,0	Kg	6.000	$ 12.000
Varilla roscada	3,0	Mts	15.000	$ 45.000
Arandelas	100,0	Unid	100	$ 10.000
Tuercas	100,0	Unid	100	$ 10.000
Puntilla 1 1/2	2,0	Lbs	2.500	$ 5.000
Puntilla 2 1/2	2,0	Lbs	2.500	$ 5.000
Transporte			50.000	$ 50.000
TOTALES			$ 100.200	$ 486.500

Observaciónes:

Para constancia se firma a los dias ( ) del mes ( ) del año 2018.

Jaime Coicue Pavi
FIRMA PRODUCTOR

FIRMA GERENTE

FIRMA COORD. CAFÉ

Informe de implementación proyecto Secaderos 2018
Central Cooperativa Indígena Del Cauca

Fecha De Inicio Del Proyecto		**Fecha De Entrega**	
Nombre del resguardo	HONDURAS	**Nombre del grupo**	MEDELLIN
Vereda	MEDELLIN		
Técnico encargado	JOSE PILLIMUE		

Nombre del productor: JOSE ANTONIO PILLIMUE

C.C: 4719244

Nombre de la finca: EL LIMONAR

1. DESCRIPCION DEL PROYECTO EN LA PARCELA

El proyecto se enfoca en mejorar el rendimiento de las parcelas productivas en el ámbito de calidad del producto que se comercializa por medio de la cooperativa, donde se busca mejor las condiciones de los productores apoyando y mejorando la infraestructura de estas. El objetivo en la finca es realizar la construcción del secadero, mejorando la calidad del café.

2. SECADERO

ANTES	PROCESO	RESULTADO FINAL
Se seleccionó el lugar donde se realizaría la construcción del secadero, el cual estuviera cerca de la casa brindando una seguridad y atención a la infraestructura y el producto (café).	Se entregaron los materiales con plazo máximo de (15) quince días para la construcción del secadero. Donde el productor ya tenía la madera con la cual realizaría la estructura.	Por las malas condiciones de la vía, no se entregaron los proyectos a tiempo, lo cual ha dificultado tener resultados rápidamente.

Anexo

Lugar seleccionado por el productor para implementar su secadero

Anexo

Productor recibe materiales para la implementación de secadero

3. OBSERVACIONES

Los problemas de accesibilidad a los lugares donde se entregarían los materiales del proyecto fue una de las principales causas para no tener avánces concretos en la construcción de los secadero.

Acta de entrega de materiales

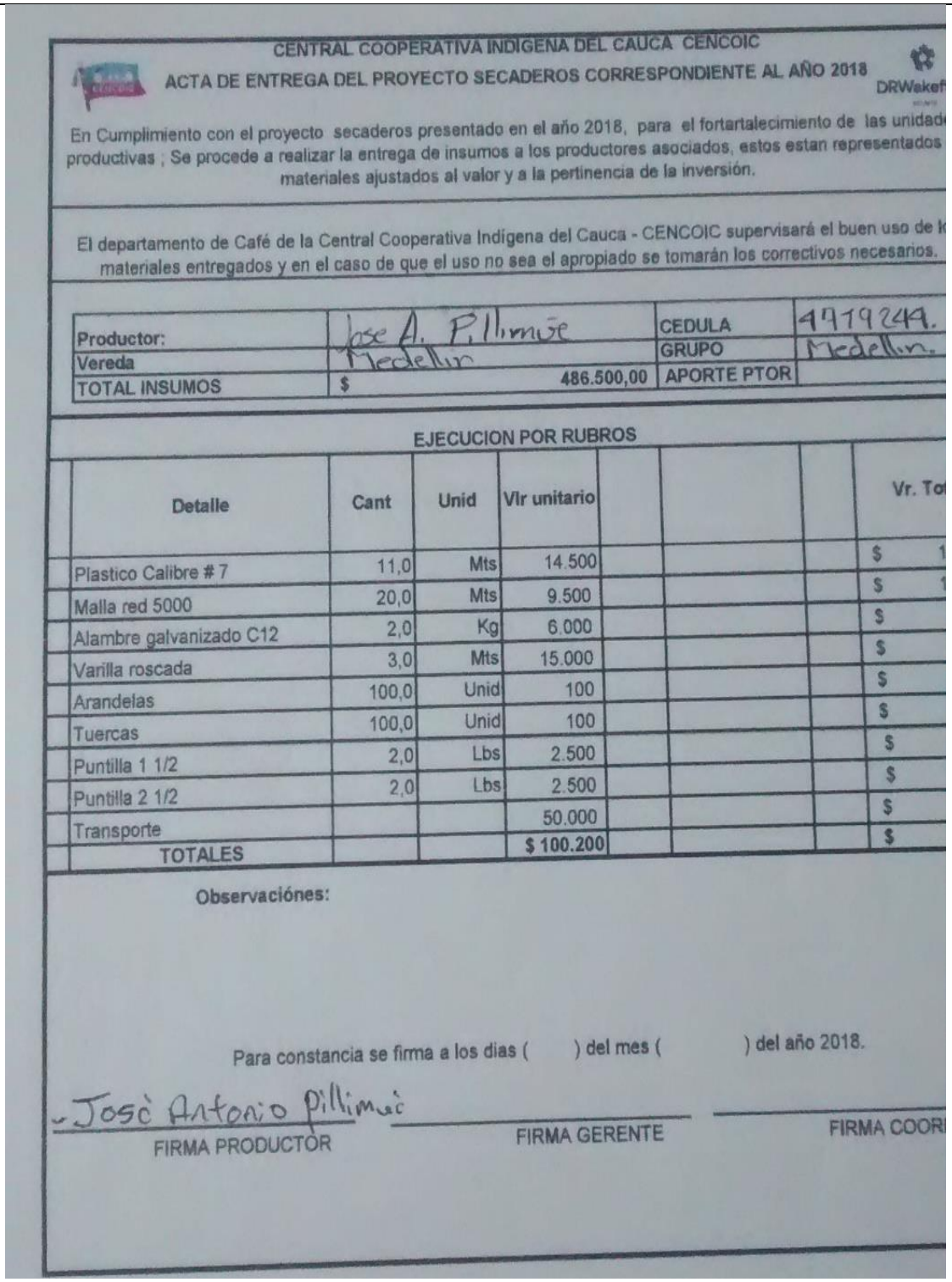

CENTRAL COOPERATIVA INDIGENA DEL CAUCA CENCOIC

ACTA DE ENTREGA DEL PROYECTO SECADEROS CORRESPONDIENTE AL AÑO 2018

En Cumplimiento con el proyecto secaderos presentado en el año 2018, para el fortartalecimiento de las unidad productivas ; Se procede a realizar la entrega de insumos a los productores asociados, estos estan representados materiales ajustados al valor y a la pertinencia de la inversión.

El departamento de Café de la Central Cooperativa Indígena del Cauca - CENCOIC supervisará el buen uso de l materiales entregados y en el caso de que el uso no sea el apropiado se tomarán los correctivos necesarios.

Productor:	Jose A. Pillimue	CEDULA	4979249.
Vereda	Medellin	GRUPO	Medellin.
TOTAL INSUMOS	$ 486.500,00	APORTE PTOR	

EJECUCION POR RUBROS

Detalle	Cant	Unid	Vlr unitario	Vr. To
Plastico Calibre # 7	11,0	Mts	14.500	$
Malla red 5000	20,0	Mts	9.500	$
Alambre galvanizado C12	2,0	Kg	6.000	$
Varilla roscada	3,0	Mts	15.000	$
Arandelas	100,0	Unid	100	$
Tuercas	100,0	Unid	100	$
Puntilla 1 1/2	2,0	Lbs	2.500	$
Puntilla 2 1/2	2,0	Lbs	2.500	$
Transporte			50.000	$
TOTALES			$ 100.200	$

Observaciónes:

Para constancia se firma a los dias ( ) del mes ( ) del año 2018.

José Antonio Pillimue

FIRMA PRODUCTOR

FIRMA GERENTE

FIRMA COOR

Informe de implementación proyecto Secaderos 2018
Central Cooperativa Indígena Del Cauca

Fecha De Inicio Del Proyecto		**Fecha De Entrega**	
Nombre del resguardo		**Nombre del grupo**	ALTO DEL REY
Vereda	La dorada		
Técnico encargado	EDINSON FLOR		

Nombre del productor: MARIO FIDEL BANBAGUE

C.C: 18410504

Nombre de la finca: EL PORVENIR

1. DESCRIPCION DEL PROYECTO EN LA PARCELA

El proyecto se enfoca en mejorar el rendimiento de las parcelas productivas en el ámbito de calidad del producto que se comercializa por medio de la cooperativa, donde se busca mejor las condiciones de los productores apoyando y mejorando la infraestructura de estas. El objetivo en la finca es realizar la construcción del secadero, mejorando la calidad del café.

2. SECADERO

ANTES	PROCESO	RESULTADO FINAL
Se seleccionó al productor, donde se observaron las necesidades que se tenía en la unidad productiva, por lo cual se dio prioridad a este productor haciéndolo beneficiario de este proyecto, de igual manera se entregaron los materiales.	Se le dio a conocer al productor a las políticas del proyecto donde se le dio a escoger por conocimiento propio el diseño del secadero dándole un plazo de (15) quince días para la construcción de la infraestructura la cual ayudara a mejorar la calidad del producto que este brinda a la cooperativa.	El productor ya cuenta con todo el material para la construcción del secadero, donde se le dejaron recomendaciones acerca de la construcción.

Anexo

Entrega de materiales a productor

ACTA DE ENTREGA DE MATERIALES

CENTRAL COOPERATIVA INDIGENA DEL CAUCA CENCOIC

ACTA DE ENTREGA DEL PROYECTO SECADEROS CORRESPONDIENTE AL AÑO 2018

DRWakefield

En Cumplimiento con el proyecto secaderos presentado en el año 2018, para el fortartalecimiento de las unidades productivas ; Se procede a realizar la entrega de insumos a los productores asociados, estos estan representados en materiales ajustados al valor y a la pertinencia de la inversión.

El departamento de Café de la Central Cooperativa Indígena del Cauca - CENCOIC supervisará el buen uso de los materiales entregados y en el caso de que el uso no sea el apropiado se tomarán los correctivos necesarios.

Productor:	Mario Fidel Bambague	CEDULA	18410 504
Vereda	La Pradera	GRUPO	Alto el Rey
TOTAL INSUMOS	$ 486.500,00	APORTE PTOR	

EJECUCION POR RUBROS

Detalle	Cant	Unid	Vlr unitario				Vr. Total
Plastico Calibre # 7	11,0	Mts	14.500				$ 159.500
Malla red 5000	20,0	Mts	9.500				$ 190.000
Alambre galvanizado C12 .	2,0	Kg	6.000				$ 12.000
Varilla roscada	3,0	Mts	15.000				$ 45.000
Arandelas	100,0	Unid	100				$ 10.000
Tuercas	100,0	Unid	100				$ 10.000
Puntilla 1 1/2	2,0	Lbs	2.500				$ 5.000
Puntilla 2 1/2	2,0	Lbs	2.500				$ 5.000
Transporte			50.000				$ 50.000
TOTALES			$ 100.200				$ 486.500

Observaciónes:

Para constancia se firma a los dias (5) del mes (02) del año 2018.

FIRMA PRODUCTOR

FIRMA GERENTE

FIRMA COORD. CAFÉ

Informe de implementación proyecto Secaderos 2018
Central Cooperativa Indígena Del Cauca

Fecha De Inicio Del Proyecto		**Fecha De Entrega**	
Nombre del resguardo	CHIMBORAZO	**Nombre del grupo**	CHIMBORAZO
Vereda	LIBERIA		
Técnico encargado	NORVEY SANCHEZ		

Nombre del productor: FLORELY GUETIO

C.C: 1127071920

Nombre de la finca: EL HIGUERON

1. DESCRIPCION DEL PROYECTO EN LA PARCELA

El proyecto se enfoca en mejorar el rendimiento de las parcelas productivas en el ámbito de calidad del producto que se comercializa por medio de la cooperativa, donde se busca mejor las condiciones de los productores apoyando y mejorando la infraestructura de estas. El objetivo en la finca es realizar la construcción del secadero, mejorando la calidad del café.

2. SECADERO

ANTES	PROCESO	RESULTADO FINAL
Se entregó el proyecto a la productora con la propuesta de mejorar las ganarías de aquellos pequeños productores en el ámbito de estructuras	Se seleccionó al product@r mirando el interés y las necesidades que se tenían en el área productiva, se le entrego los materiales dejándole a su propio criterio el diseño, pero de igual manera respetando las normas de construcción que exige la cooperativa, con el propósito de mejorar la calidad del café.	El product@r ya cuenta con el material para realizar la estructura del secadero, la cual se le dio un plazo de (15) quince días para la construcción del secadero

Anexo

Entrega de materiales a productora

OBSERVACIONES

Se le dio un plazo de (15) días la productora para que realizara la construcción del secadero ya que el material se entregó solo hace unas semanas.

ACTA DE ENTREGA DE MATERIALES

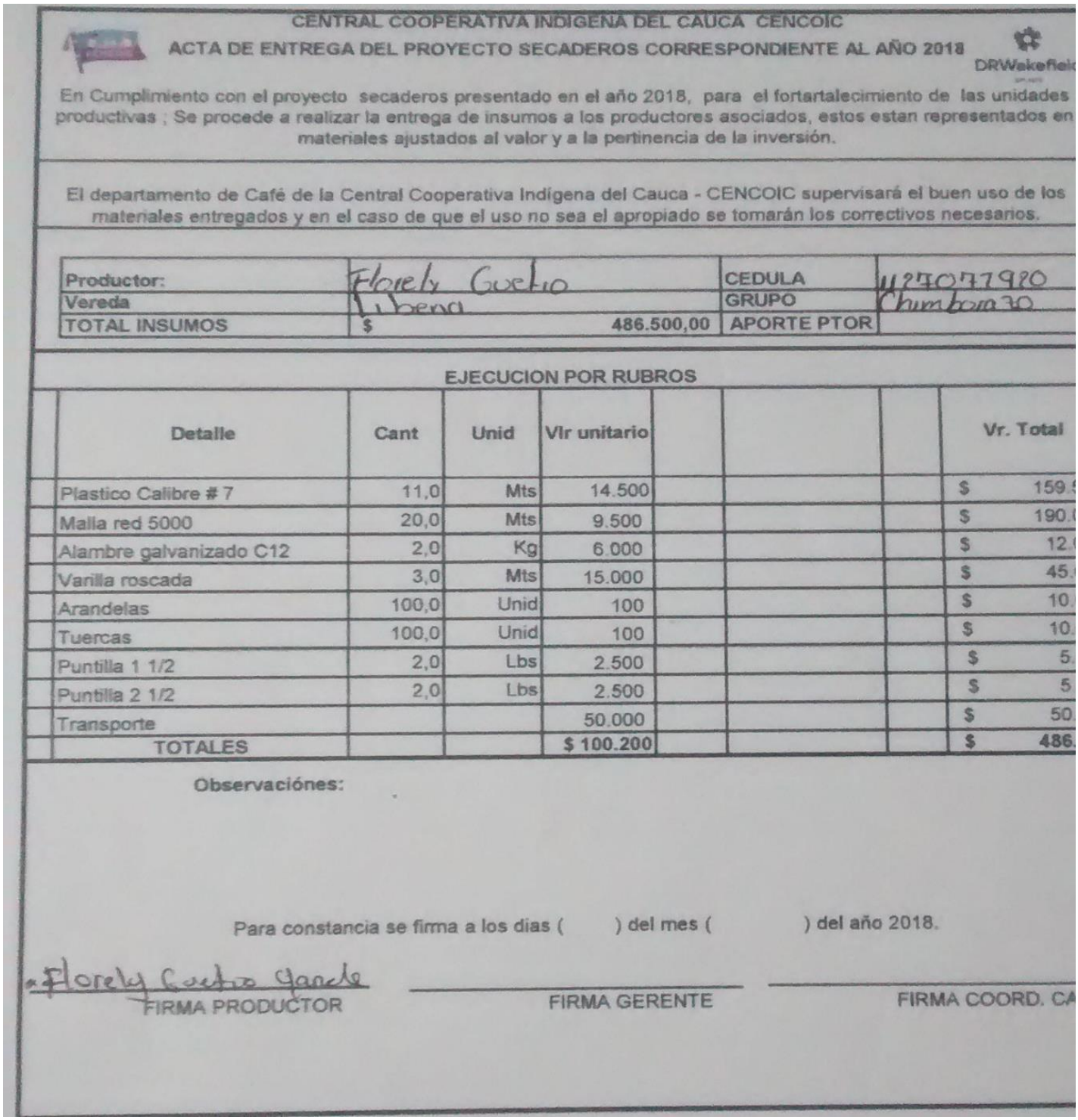

CENTRAL COOPERATIVA INDIGENA DEL CAUCA CENCOIC

ACTA DE ENTREGA DEL PROYECTO SECADEROS CORRESPONDIENTE AL AÑO 2018

En Cumplimiento con el proyecto secaderos presentado en el año 2018, para el fortartalecimiento de las unidades productivas ; Se procede a realizar la entrega de insumos a los productores asociados, estos estan representados en materiales ajustados al valor y a la pertinencia de la inversión.

El departamento de Café de la Central Cooperativa Indígena del Cauca - CENCOIC supervisará el buen uso de los materiales entregados y en el caso de que el uso no sea el apropiado se tomarán los correctivos necesarios.

Productor:	Florely Cuetio	CEDULA	1127077980
Vereda	Libera	GRUPO	Chimborazo
TOTAL INSUMOS	$ 486.500,00	APORTE PTOR	

EJECUCION POR RUBROS

Detalle	Cant	Unid	Vlr unitario	Vr. Total
Plastico Calibre # 7	11,0	Mts	14.500	$ 159.
Malla red 5000	20,0	Mts	9.500	$ 190.
Alambre galvanizado C12	2,0	Kg	6.000	$ 12.
Varilla roscada	3,0	Mts	15.000	$ 45.
Arandelas	100,0	Unid	100	$ 10.
Tuercas	100,0	Unid	100	$ 10.
Puntilla 1 1/2	2,0	Lbs	2.500	$ 5.
Puntilla 2 1/2	2,0	Lbs	2.500	$ 5.
Transporte			50.000	$ 50.
TOTALES			$ 100.200	$ 486.

Observaciónes:

Para constancia se firma a los dias ( ) del mes ( ) del año 2018.

Florely Cuetio Garcia
FIRMA PRODUCTOR

FIRMA GERENTE

FIRMA COORD. CA

Informe de implementación proyecto Secaderos 2018
Central Cooperativa Indígena Del Cauca

Fecha De Inicio Del Proyecto		**Fecha De Entrega**	
Nombre del resguardo	GUARAPAMBA	**Nombre del grupo**	GUARAPAMBA
Vereda	PIAGUA		
Técnico encargado	EDINSON FLOR		

Nombre del productor: EDY BLADIMIR QUILINDO

C.C: 76.236.459

Nombre de la finca: LA OPORTUNIDAD

1. DESCRIPCION DEL PROYECTO EN LA PARCELA

El proyecto se enfoca en mejorar el rendimiento de las parcelas productivas en el ámbito de calidad del producto que se comercializa por medio de la cooperativa, donde se busca mejor las condiciones de los productores apoyando y mejorando la infraestructura de estas. El objetivo en la finca es realizar la construcción del secadero, mejorando la calidad del café.

2. SECADERO

ANTES	PROCESO	RESULTADO FINAL
Se seleccionó al productor, donde se observaron las necesidades que se tenía en la unidad productiva, por lo cual se dio prioridad a este productor haciéndolo beneficiario de este proyecto, de igual manera se entregaron los materiales.	Se le dio a conocer al productor a las políticas del proyecto donde se le dio a escoger por conocimiento propio el diseño del secadero dándole un plazo de (15) quince días para la construcción de la infraestructura la cual ayudara a mejorar la calidad del producto que este brinda a la cooperativa.	Se le entrego los materiales del proyecto de secadero al productor que salió beneficiado.

Anexo

Entrega de materiales a productor

3. OBSERVACIONES

Acta de entrega de materiales a productor

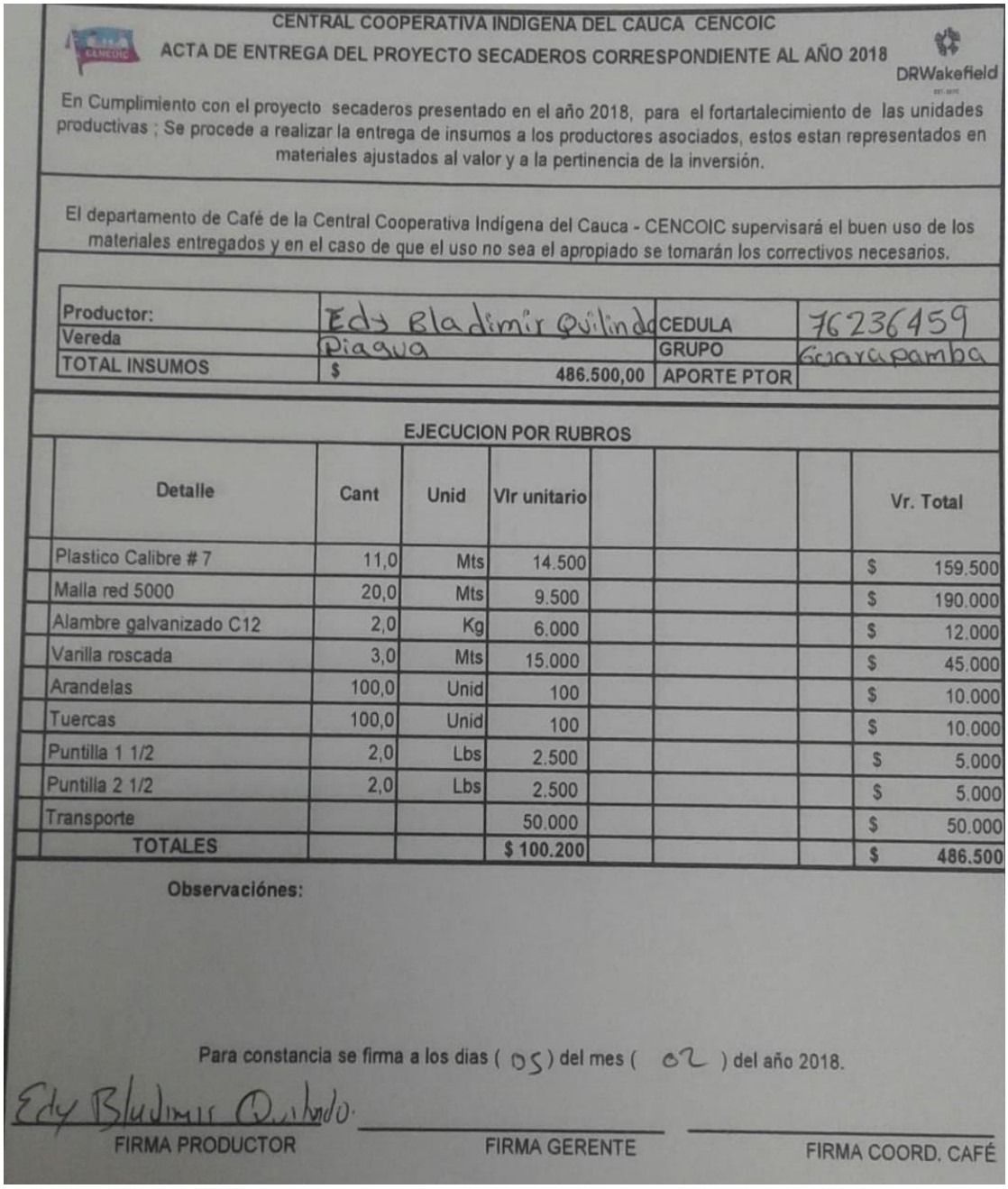

CENTRAL COOPERATIVA INDIGENA DEL CAUCA CENCOIC

ACTA DE ENTREGA DEL PROYECTO SECADEROS CORRESPONDIENTE AL AÑO 2018

DRWakefield

En Cumplimiento con el proyecto secaderos presentado en el año 2018, para el fortartalecimiento de las unidades productivas ; Se procede a realizar la entrega de insumos a los productores asociados, estos estan representados en materiales ajustados al valor y a la pertinencia de la inversión.

El departamento de Café de la Central Cooperativa Indígena del Cauca - CENCOIC supervisará el buen uso de los materiales entregados y en el caso de que el uso no sea el apropiado se tomarán los correctivos necesarios.

Productor:	Edy Bladimir Quilindo	CEDULA	76236459
Vereda	Piagua	GRUPO	Guarapamba
TOTAL INSUMOS	$ 486.500,00	APORTE PTOR	

EJECUCION POR RUBROS

Detalle	Cant	Unid	Vlr unitario	Vr. Total
Plastico Calibre # 7	11,0	Mts	14.500	$ 159.500
Malla red 5000	20,0	Mts	9.500	$ 190.000
Alambre galvanizado C12	2,0	Kg	6.000	$ 12.000
Varilla roscada	3,0	Mts	15.000	$ 45.000
Arandelas	100,0	Unid	100	$ 10.000
Tuercas	100,0	Unid	100	$ 10.000
Puntilla 1 1/2	2,0	Lbs	2.500	$ 5.000
Puntilla 2 1/2	2,0	Lbs	2.500	$ 5.000
Transporte			50.000	$ 50.000
TOTALES			$ 100.200	$ 486.500

Observaciónes:

Para constancia se firma a los dias (05) del mes (02) del año 2018.

Edy Bladimir Quilindo

FIRMA PRODUCTOR

FIRMA GERENTE

FIRMA COORD. CAFÉ

Informe de implementación proyecto Secaderos 2018
Central Cooperativa Indígena Del Cauca

Fecha De Inicio Del Proyecto		**Fecha De Entrega**	
Nombre del resguardo	RESGUARDO DE GUARAPAMBA	**Nombre del grupo**	GUARAPAMBA
Vereda	PUENTE ALTA		
Técnico encargado	EDINSON FLOR		

Nombre del productor:
JESUS ALEXANDER DIAZ

C.C:
76.302.710

Nombre de la finca: EL TREBOL

1. DESCRIPCION DEL PROYECTO EN LA PARCELA

El proyecto se enfoca en mejorar el rendimiento de las parcelas productivas en el ámbito de calidad del producto que se comercializa por medio de la cooperativa, donde se busca mejor las condiciones de los productores apoyando y mejorando la infraestructura de estas. El objetivo en la finca es realizar la construcción del secadero, mejorando la calidad del café.

2. SECADERO

ANTES	PROCESO	RESULTADO FINAL
Se seleccionó al productor, donde se observaron las necesidades que se tenía en la unidad productiva, por lo cual se dio prioridad a este productor haciéndolo beneficiario, de igual manera se entregaron los materiales.	Se le dio a conocer al productor a las políticas del proyecto donde se le dio a escoger por conocimiento propio el diseño del secadero dándole un plazo de (15) quince días para la construcción de la infraestructura la cual ayudara a mejorar la calidad del producto que este brinda a la cooperativa.	El productor ya cuenta con todo el material para la construcción del secadero

Anexo

Entrega de materiales al productor

3. OBSERVACIONES

CENTRAL COOPERATIVA INDIGENA DEL CAUCA CENCOIC

ACTA DE ENTREGA DEL PROYECTO SECADEROS CORRESPONDIENTE AL AÑO 2018

En Cumplimiento con el proyecto secaderos presentado en el año 2018, para el fortartalecimiento de las unidades productivas ; Se procede a realizar la entrega de insumos a los productores asociados, estos estan representados en materiales ajustados al valor y a la pertinencia de la inversión.

El departamento de Café de la Central Cooperativa Indígena del Cauca - CENCOIC supervisará el buen uso de los materiales entregados y en el caso de que el uso no sea el apropiado se tomarán los correctivos necesarios.

Productor:	Jesus Alexander Diaz	CEDULA	76302710
Vereda	Puente Alta	GRUPO	Guadalamba
TOTAL INSUMOS	$ 486.500,00	APORTE PTOR	

EJECUCION POR RUBROS

Detalle	Cant	Unid	Vlr unitario	Vr. Total
Plastico Calibre # 7	11,0	Mts	14.500	$ 159.500
Malla red 5000	20,0	Mts	9.500	$ 190.000
Alambre galvanizado C12	2,0	Kg	6.000	$ 12.000
Varilla roscada	3,0	Mts	15.000	$ 45.000
Arandelas	100,0	Unid	100	$ 10.000
Tuercas	100,0	Unid	100	$ 10.000
Puntilla 1 1/2	2,0	Lbs	2.500	$ 5.000
Puntilla 2 1/2	2,0	Lbs	2.500	$ 5.000
Transporte			50.000	$ 50.000
TOTALES			$ 100.200	$ 486.500

Observaciónes:

Para constancia se firma a los dias (5) del mes (02) del año 2018.

Jesus Alexander Díaz

FIRMA PRODUCTOR

FIRMA GERENTE

FIRMA COORD. CAFÉ

Informe de implementación proyecto Secaderos 2018
Central Cooperativa Indígena Del Cauca

Fecha De Inicio Del Proyecto		**Fecha De Entrega**	
Nombre del resguardo	AGUA NEGRA	**Nombre del grupo**	AGUA NEGRA
Vereda	AGUA NEGRA		
Técnico encargado	NORVEY SANCHEZ		
Nombre del productor: KAREN DANEYI PECHENE			
C.C: 25547394			
Nombre de la finca: LOS CAFES			

1. DESCRIPCION DEL PROYECTO EN LA PARCELA

El proyecto se enfoca en mejorar el rendimiento de las parcelas productivas en el ámbito de calidad del producto que se comercializa por medio de la cooperativa, donde se busca mejor las condiciones de los productores apoyando y mejorando la infraestructura de estas. El objetivo en la finca es realizar la construcción del secadero, mejorando la calidad del café.

2. SECADERO

ANTES	PROCESO	RESULTADO FINAL
Se seleccionaron a madres de familia cafeteras con el propósito de fomentar el crecimiento de mujeres productoras de cafés, de igual manera se seleccionó el lugar donde no se fueran muchos gastos en la construcción del secadero	Se le entrego al productor(a) los materiales para la construcción del secadero, donde se le dio a decisión propia escoger el diseño, pero siguiendo las normas que exige la cooperativa para realizar un secado el cual no afecte la calidad del café.	El productor(a) ya realizaron la infraestructura lo cual es muy importante, ya que tendrán el parabólico listo para los primeros granos de la cosecha que se aproxima.

Anexo

Fotografías de la productora recibiendo materiales

3. OBSERVACIONES

La productora agradece el apoyo brindado, comprometiéndose a realizar la implementación del secadero en el menor tiempo posible para que esté listo en cosecha.

ACTA DE ENTREGA DE MATERIALES

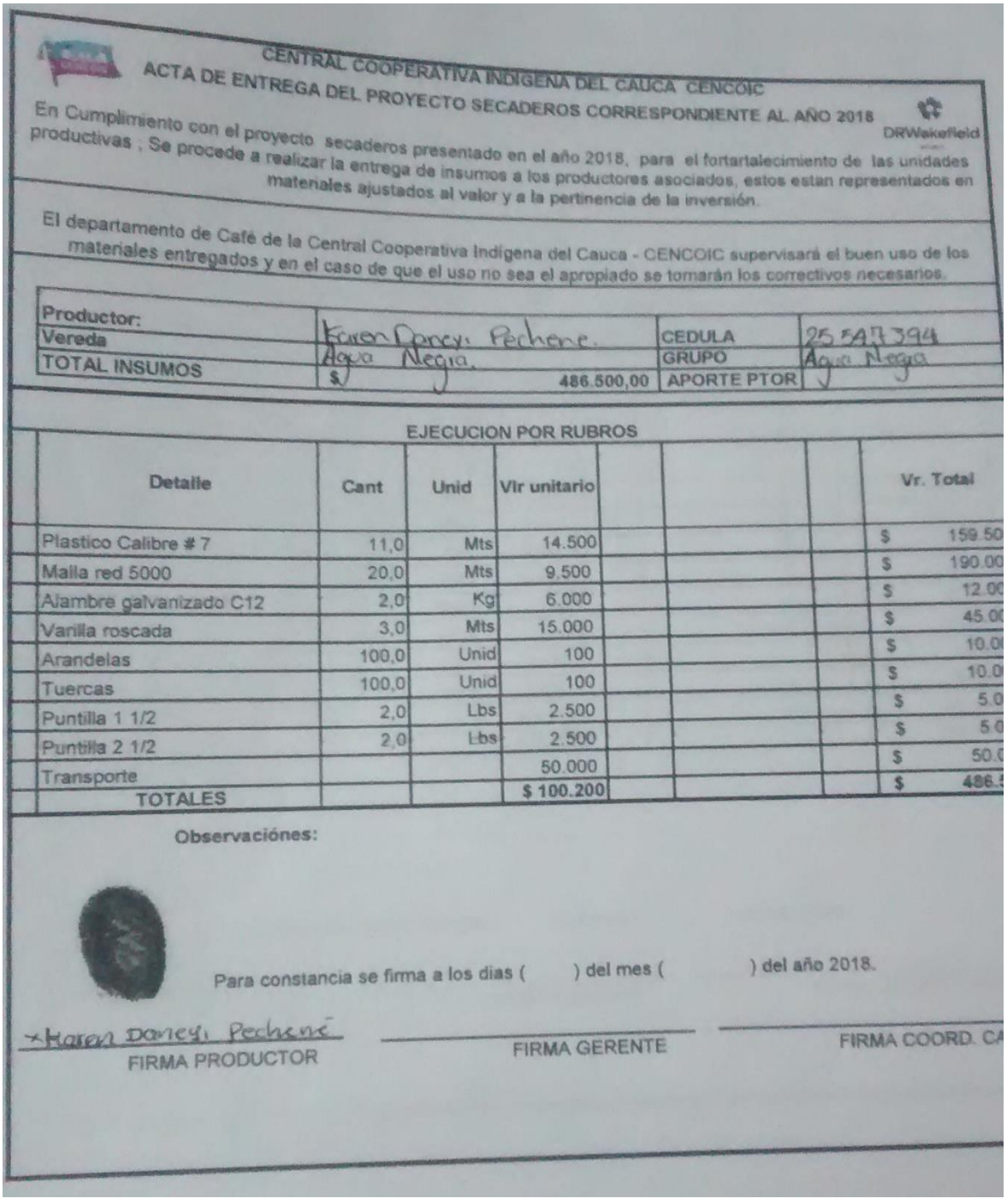

CENTRAL COOPERATIVA INDIGENA DEL CAUCA CENCOIC

ACTA DE ENTREGA DEL PROYECTO SECADEROS CORRESPONDIENTE AL AÑO 2018

DRWakefield

En Cumplimiento con el proyecto secaderos presentado en el año 2018, para el fortartalecimiento de las unidades productivas , Se procede a realizar la entrega de insumos a los productores asociados, estos estan representados en matenales ajustados al valor y a la pertinencia de la inversión.

El departamento de Café de la Central Cooperativa Indigena del Cauca - CENCOIC supervisará el buen uso de los materiales entregados y en el caso de que el uso no sea el apropiado se tomarán los correctivos necesarios.

Productor:	Karen Darcy Pechene.	CEDULA	25 [illegible] 394
Vereda	Agua Negra.	GRUPO	Agua Negra
TOTAL INSUMOS	$ 486.500,00	APORTE PTOR	$

EJECUCION POR RUBROS

Detalle	Cant	Unid	Vlr unitario	Vr. Total
Plastico Calibre # 7	11,0	Mts	14.500	$ 159.50
Malla red 5000	20,0	Mts	9.500	$ 190.00
Alambre galvanizado C12	2,0	Kg	6.000	$ 12.00
Varilla roscada	3,0	Mts	15.000	$ 45.00
Arandelas	100,0	Unid	100	$ 10.0
Tuercas	100,0	Unid	100	$ 10.0
Puntilla 1 1/2	2,0	Lbs	2.500	$ 5.0
Puntilla 2 1/2	2,0	Lbs	2.500	$ 5.0
Transporte			50.000	$ 50.0
TOTALES			$ 100.200	$ 486.5

Observaciónes:

Para constancia se firma a los dias ( ) del mes ( ) del año 2018.

Karen Darcy Pechene
FIRMA PRODUCTOR

FIRMA GERENTE

FIRMA COORD. CA

Informe de implementación proyecto Secaderos 2018
Central Cooperativa Indígena Del Cauca

Fecha De Inicio Del Proyecto		**Fecha De Entrega**	
Nombre del resguardo	HONDURAS	**Nombre del grupo**	
Vereda	EL MESON		
Técnico encargado	EDINSON FLOR		

Nombre del productor:
ARBEY SANCHEZ SAMBONI

C.C:
4722039

Nombre de la finca: EL JARDIN

1. DESCRIPCION DEL PROYECTO EN LA PARCELA

El proyecto se enfoca en mejorar el rendimiento de las parcelas productivas en el ámbito de calidad del producto que se comercializa por medio de la cooperativa, donde se busca mejor las condiciones de los productores apoyando y mejorando la infraestructura de estas. El objetivo en la finca es realizar la construcción del secadero, mejorando la calidad del café.

2. SECADERO

ANTES	PROCESO	RESULTADO FINAL
Se seleccionó al productor, donde se observaron las necesidades que se tenía en la unidad productiva, de igual manera se entregaron los materiales.	Se le dio a conocer al productor a las políticas del proyecto donde se le dio a escoger por conocimiento propio el diseño del secadero dándole un plazo de (15) quince días para la construcción de la infraestructura la cual ayudara a mejorar la calidad del producto que este brinda a la cooperativa.	El productor ya cuenta con todo el material para la construcción del secadero

Anexo

Fotografía de entrega de materiales a productor

3. OBSERVACIONES

No se ha podido avanzar con la construcción del secadero ya que el productor tuvo una fractura en la mano derecha y le impide realizar trabajos forzados.

CENTRAL COOPERATIVA INDIGENA DEL CAUCA
Personería Jurídica Resolución No. 1112 - Mayo 28 de 1980
NIT. 891.501.315-8

ACTA DE ENTREGA DE MATERIALES

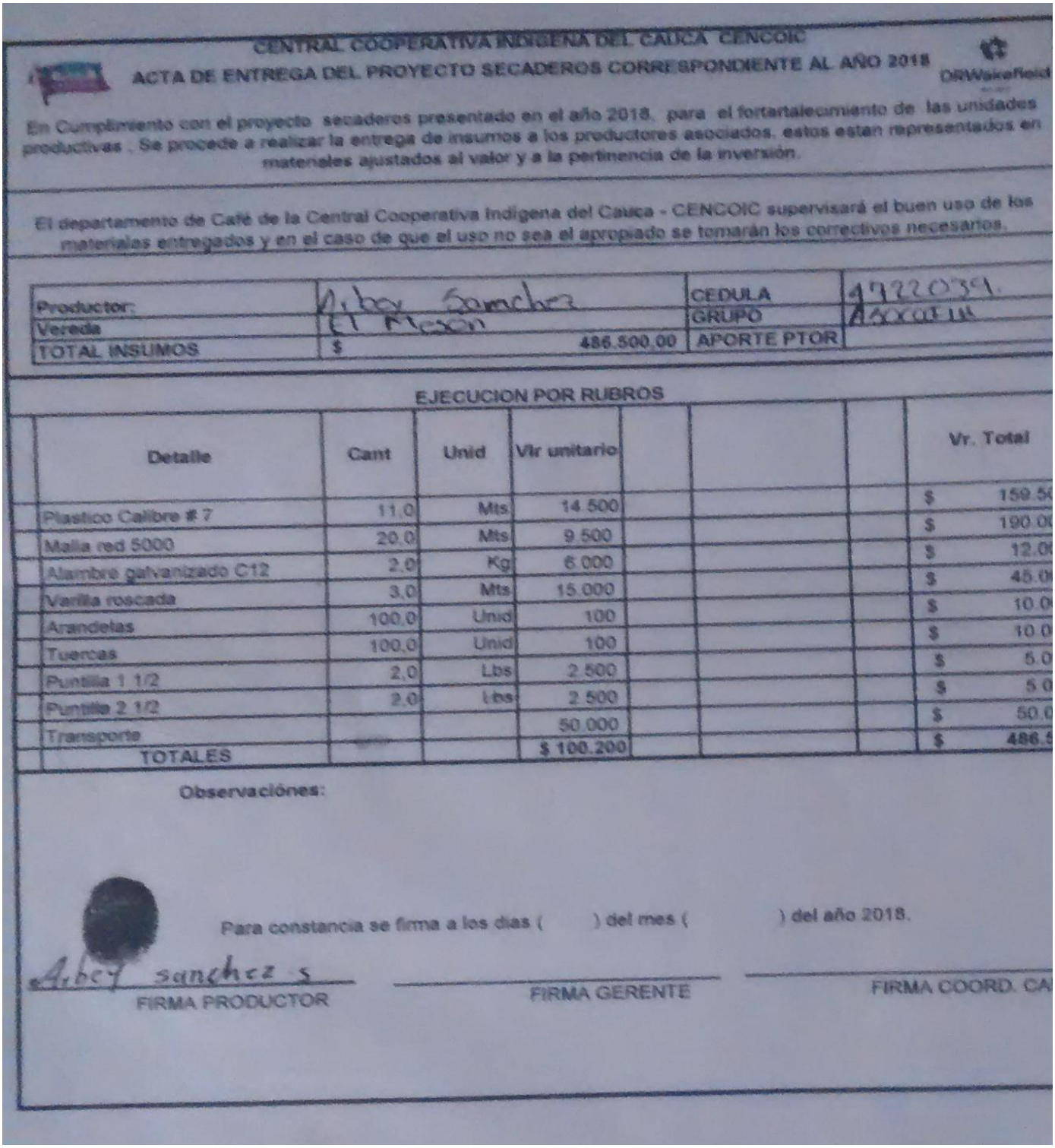

CENTRAL COOPERATIVA INDIGENA DEL CAUCA CENCOIC

ACTA DE ENTREGA DEL PROYECTO SECADEROS CORRESPONDIENTE AL AÑO 2018

En Cumplimiento con el proyecto secaderos presentado en el año 2018, para el fortartalecimiento de las unidades productivas , Se procede a realizar la entrega de insumos a los productores asociados, estos estan representados en materiales ajustados al valor y a la pertinencia de la inversión.

El departamento de Café de la Central Cooperativa Indigena del Cauca - CENCOIC supervisará el buen uso de los materiales entregados y en el caso de que el uso no sea el apropiado se tomarán los correctivos necesarios.

Productor:	Abey Sanchez	CEDULA	4722039.
Vereda	El Meson	GRUPO	Asocat III
TOTAL INSUMOS	$ 486.500,00	APORTE PTOR	

EJECUCION POR RUBROS

Detalle	Cant	Unid	Vlr unitario	Vr. Total
Plastico Calibre # 7	11,0	Mts	14.500	$ 159.5
Malla red 5000	20,0	Mts	9.500	$ 190.0
Alambre galvanizado C12	2,0	Kg	6.000	$ 12.0
Varilla roscada	3,0	Mts	15.000	$ 45.0
Arandelas	100,0	Unid	100	$ 10.0
Tuercas	100,0	Unid	100	$ 10.0
Puntilla 1 1/2	2,0	Lbs	2.500	$ 5.0
Puntilla 2 1/2	2,0	Lbs	2.500	$ 5.0
Transporte			50.000	$ 50.0
TOTALES			$ 100.200	$ 486.5

Observaciónes:

Para constancia se firma a los dias ( ) del mes ( ) del año 2018.

Abey sanchez S
FIRMA PRODUCTOR

FIRMA GERENTE

FIRMA COORD. CA

Informe de implementación proyecto Secaderos 2018
Central Cooperativa Indígena Del Cauca

Fecha De Inicio Del Proyecto		**Fecha De Entrega**	
Nombre del resguardo	AGUA NEGRA	**Nombre del grupo**	AGUA NEGRA
Vereda	LOS ANDES		
Técnico encargado	NORVEY SANCHEZ		

Nombre del productor: LAURA MOSQUERA POLANCO

C.C: 25546832

Nombre de la finca: LA ESTRELLA

1. DESCRIPCION DEL PROYECTO EN LA PARCELA

El proyecto se enfoca en mejorar el rendimiento de las parcelas productivas en el ámbito de calidad del producto que se comercializa por medio de la cooperativa, donde se busca mejor las condiciones de los productores apoyando y mejorando la infraestructura de estas. El objetivo en la finca es realizar la construcción del secadero, mejorando la calidad del café.

2. SECADERO

ANTES	PROCESO	RESULTADO FINAL
Se seleccionaron a madres de familia cafeteras con el propósito de fomentar el crecimiento de mujeres productoras de cafés, de igual manera se seleccionó el lugar donde no se fueran muchos gastos en la construcción del secadero	Se le entrego al productor(a) los materiales para la construcción del secadero, donde se le dio a decisión propia escoger el diseño, pero siguiendo las normas que exige la cooperativa para realizar un secado el cual no afecte la calidad del café.	El productor(a) ya realizaron la infraestructura lo cual es muy importante, ya que tendrán el parabólico listo para los primeros granos de la cosecha que se aproxima.

Anexo

Fotografías de productores recibiendo materiales

3. OBSERVACIONES

La productora dio a conocer el interés por el secadero de igual manera mostro el interés por realizar el secadero con más capacidad para la cosecha que se aproxima.

ACTA DE ENTREGA DE MATERIALES

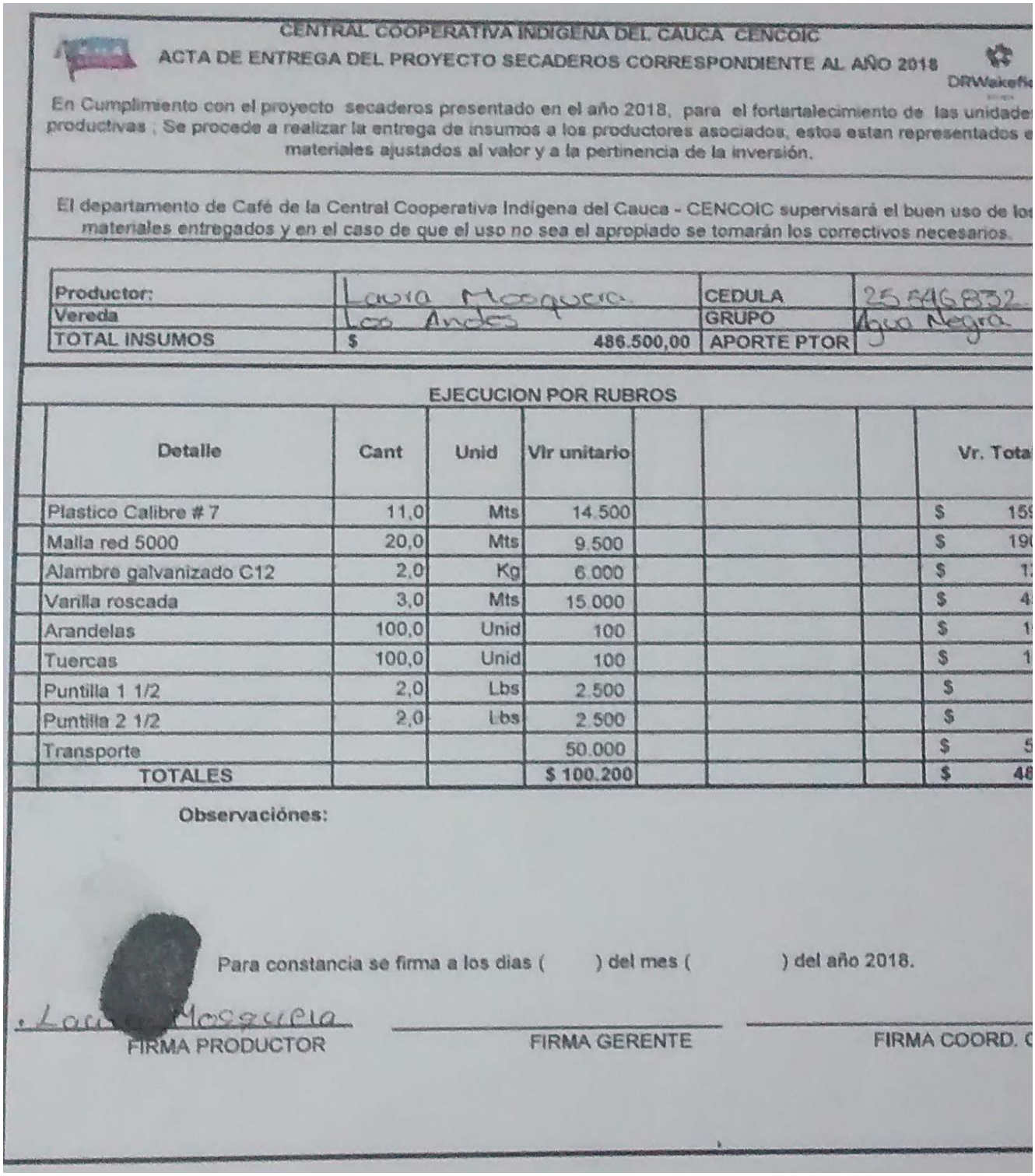

CENTRAL COOPERATIVA INDIGENA DEL CAUCA CENCOIC

ACTA DE ENTREGA DEL PROYECTO SECADEROS CORRESPONDIENTE AL AÑO 2018

En Cumplimiento con el proyecto secaderos presentado en el año 2018, para el fortartalecimiento de las unidade productivas ; Se procede a realizar la entrega de insumos a los productores asociados, estos estan representados e materiales ajustados al valor y a la pertinencia de la inversión.

El departamento de Café de la Central Cooperativa Indigena del Cauca - CENCOIC supervisará el buen uso de lo materiales entregados y en el caso de que el uso no sea el apropiado se tomarán los correctivos necesarios.

Productor:	Laura Mosquera.	CEDULA	25546832
Vereda	Los Andes	GRUPO	Agua Negra
TOTAL INSUMOS	$ 486.500,00	APORTE PTOR	

EJECUCION POR RUBROS

Detalle	Cant	Unid	Vlr unitario				Vr. Tota
Plastico Calibre # 7	11,0	Mts	14.500				$ 15
Malla red 5000	20,0	Mts	9.500				$ 19
Alambre galvanizado C12	2,0	Kg	6.000				$ 1
Varilla roscada	3,0	Mts	15.000				$ 4
Arandelas	100,0	Unid	100				$ 1
Tuercas	100,0	Unid	100				$ 1
Puntilla 1 1/2	2,0	Lbs	2.500				$
Puntilla 2 1/2	2,0	Lbs	2.500				$
Transporte			50.000				$ 5
TOTALES			$ 100.200				$ 48

Observaciónes:

Para constancia se firma a los dias ( ) del mes ( ) del año 2018.

Laura Mosquera

FIRMA PRODUCTOR

FIRMA GERENTE

FIRMA COORD. C

Informe de implementación proyecto Secaderos 2018
Central Cooperativa Indígena Del Cauca

Fecha De Inicio Del Proyecto		**Fecha De Entrega**	
Nombre del resguardo	HONDURAS	**Nombre del grupo**	ASOCAFIH
Vereda	EL MESON		
Técnico encargado	EDINSON FLOR		

Nombre del productor: LISIMACO MUÑOZ YANDE

C.C: 1059597032

Nombre de la finca: El tamboral

1. DESCRIPCION DEL PROYECTO EN LA PARCELA

El proyecto se enfoca en mejorar el rendimiento de las parcelas productivas en el ámbito de calidad del producto que se comercializa por medio de la cooperativa, donde se busca mejor las condiciones de los productores apoyando y mejorando la infraestructura de estas. El objetivo en la finca es realizar la construcción del secadero, mejorando la calidad del café.

2. SECADERO

ANTES	PROCESO	RESULTADO FINAL
Se seleccionó al productor, donde se observaron las necesidades que se tenía en la unidad productiva, de igual manera se entregaron los materiales.	Se le dio a conocer al productor a las políticas del proyecto donde se le dio a escoger por conocimiento propio el diseño del secadero dándole un plazo de (15) quince días para la construcción de la infraestructura la cual ayudara a mejorar la calidad del producto que este brinda a la cooperativa.	El productor ya cuenta con la materia prima para la construcción del secadero lo cual es un avance, para la realización del proyecto.

Anexo

Fotografía productor recibiendo materiales

3. OBSERVACIONES

El productor mostro interés para realizar la construcción del secadero, ya que tenía la madera en proceso de curado natural desde hace 2 meses.

ACTAS DE ENTREGA

CENTRAL COOPERATIVA INDIGENA DEL CAUCA CENCOIC

ACTA DE ENTREGA DEL PROYECTO SECADEROS CORRESPONDIENTE AL AÑO 2018

DRWakefie

Cumplimiento con el proyecto secaderos presentado en el año 2018, para el fortartalecimiento de las unidades ductivas ; Se procede a realizar la entrega de insumos a los productores asociados, estos estan representados e materiales ajustados al valor y a la pertinencia de la inversión.

departamento de Café de la Central Cooperativa Indígena del Cauca - CENCOIC supervisará el buen uso de los materiales entregados y en el caso de que el uso no sea el apropiado se tomarán los correctivos necesarios.

oductor:	Lisimaco Muñoz	CEDULA	1059597032
reda	El Meson	GRUPO	ASOCAFIH
OTAL INSUMOS	$ 486.500,00	APORTE PTOR	

EJECUCION POR RUBROS

Detalle	Cant	Unid	Vlr unitario				Vr. Total
astico Calibre # 7	11,0	Mts	14.500				$ 159
alla red 5000	20,0	Mts	9.500				$ 190
lambre galvanizado C12	2,0	Kg	6.000				$ 12
arilla roscada	3,0	Mts	15.000				$ 45
randelas	100,0	Unid	100				$ 1
uercas	100,0	Unid	100				$ 1
untilla 1 1/2	2,0	Lbs	2.500				$
untilla 2 1/2	2,0	Lbs	2.500				$
ransporte			50.000				$ 5
TOTALES			$ 100.200				$ 45

Observaciónes:

Para constancia se firma a los dias ( ) del mes ( ) del año 2018.

Lisimaco Muñoz

FIRMA PRODUCTOR

FIRMA GERENTE

FIRMA COORD.

CENTRAL COOPERATIVA INDIGENA DEL CAUCA
Personería Jurídica Resolución No. 1112 - Mayo 28 de 1980
NIT. 891.501.315-8

DRWakefield
EST.1970

Informe de implementación proyecto Secaderos 2018
Central Cooperativa Indígena Del Cauca

Fecha De Inicio Del Proyecto		**Fecha De Entrega**	
Nombre del resguardo	La Laguna	**Nombre del grupo**	
Vereda	Buenavista		
Técnico encargado	Carlos Alberto González.		

Nombre del productor: Cristina Amparo Cardona Yotumbo.

C.C: 1060100933

Nombre de la finca: Aguacatal

1. DESCRIPCION DEL PROYECTO EN LA PARCELA

La productora realiza la compra de la guadua porque en la finca no tiene esté material y le corresponde pagar para realizar el corte de esta madera y traslado se está cursando el material en el sitio donde se realizó el corte.

2. SECADERO

ANTES	PROCESO	RESULTADO FINAL

Anexo

Fotografía de productora recibiendo materiales para construcción de secaderos

3. OBSERVACIONES

No se ha implementado el secadero la productora es soltera ya tiene cortada la guadua solo le falta traerla y empezar con la construcción del secadero está programando una minga para el transporte del material y construcción esté proyecto si lo requiere la productora porque no tenía secadero para el secado del café y en este año la productora se certifica en el proceso orgánico.

ACTA DE ENTREGA DE MATERIALES

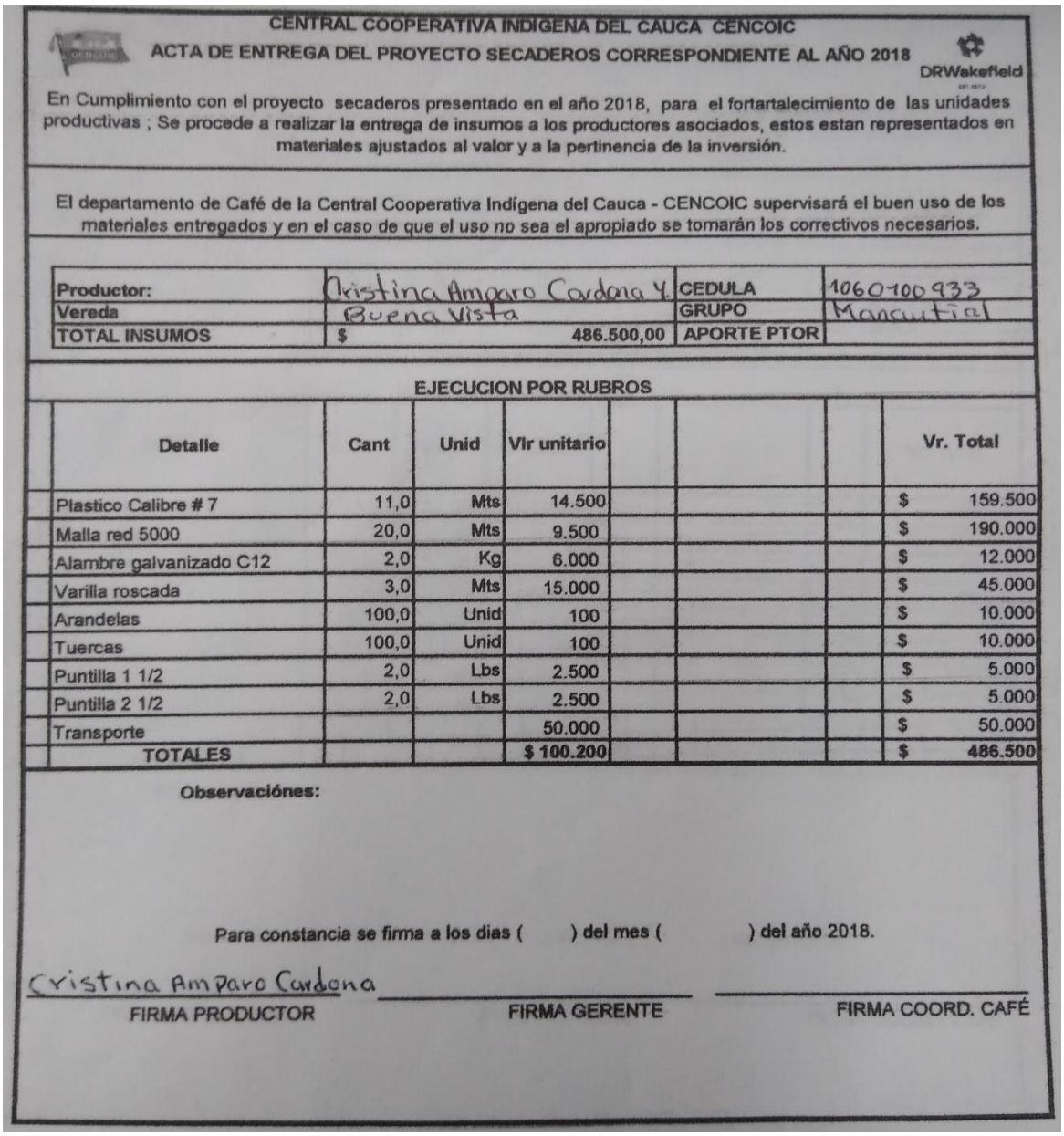

CENTRAL COOPERATIVA INDIGENA DEL CAUCA CENCOIC

ACTA DE ENTREGA DEL PROYECTO SECADEROS CORRESPONDIENTE AL AÑO 2018

DRWakefield

En Cumplimiento con el proyecto secaderos presentado en el año 2018, para el fortartalecimiento de las unidades productivas ; Se procede a realizar la entrega de insumos a los productores asociados, estos estan representados en materiales ajustados al valor y a la pertinencia de la inversión.

El departamento de Café de la Central Cooperativa Indígena del Cauca - CENCOIC supervisará el buen uso de los materiales entregados y en el caso de que el uso no sea el apropiado se tomarán los correctivos necesarios.

Productor:	Cristina Amparo Cardona Y.	CEDULA	1060100933
Vereda	Buena Vista	GRUPO	Manantial
TOTAL INSUMOS	$ 486.500,00	APORTE PTOR	

EJECUCION POR RUBROS

Detalle	Cant	Unid	Vlr unitario	Vr. Total
Plastico Calibre # 7	11,0	Mts	14.500	$ 159.500
Malla red 5000	20,0	Mts	9.500	$ 190.000
Alambre galvanizado C12	2,0	Kg	6.000	$ 12.000
Varilla roscada	3,0	Mts	15.000	$ 45.000
Arandelas	100,0	Unid	100	$ 10.000
Tuercas	100,0	Unid	100	$ 10.000
Puntilla 1 1/2	2,0	Lbs	2.500	$ 5.000
Puntilla 2 1/2	2,0	Lbs	2.500	$ 5.000
Transporte			50.000	$ 50.000
TOTALES			$ 100.200	$ 486.500

Observaciónes:

Para constancia se firma a los dias ( ) del mes ( ) del año 2018.

Cristina Amparo Cardona

FIRMA PRODUCTOR | FIRMA GERENTE | FIRMA COORD. CAFÉ

CENTRAL COOPERATIVA INDIGENA DEL CAUCA
Personería Jurídica Resolución No. 1112 - Mayo 28 de 1980
NIT. 891.501.315-8

DRWakefield
EST.1970

Informe de implementación proyecto Secaderos 2018
Central Cooperativa Indígena Del Cauca

Fecha De Inicio Del Proyecto		**Fecha De Entrega**	31-01-2019
Nombre del resguardo	Munchique	**Nombre del grupo**	Napuy
Vereda			
Técnico encargado	Adolfo Baltar		

Nombre del productor: Silvio Yatacue Findo

C.C: 10741711

Nombre de la finca: la esperanza

1. DESCRIPCION DEL PROYECTO EN LA PARCELA

El proyecto fue enfocado a esta finca y productor, ya que no contaba con secaderos para sacar su producción de café. Debido a esta necesidad no podía brindar un productor de una excelente calidad.

2. SECADERO

ANTES	PROCESO	RESULTADO FINAL

Anexo

3. OBSERVACIONES

El productor se compromete a terminar la construcción del secadero al 31 de enero del 2018.

ACTA DE ENTREGA MATERIALES

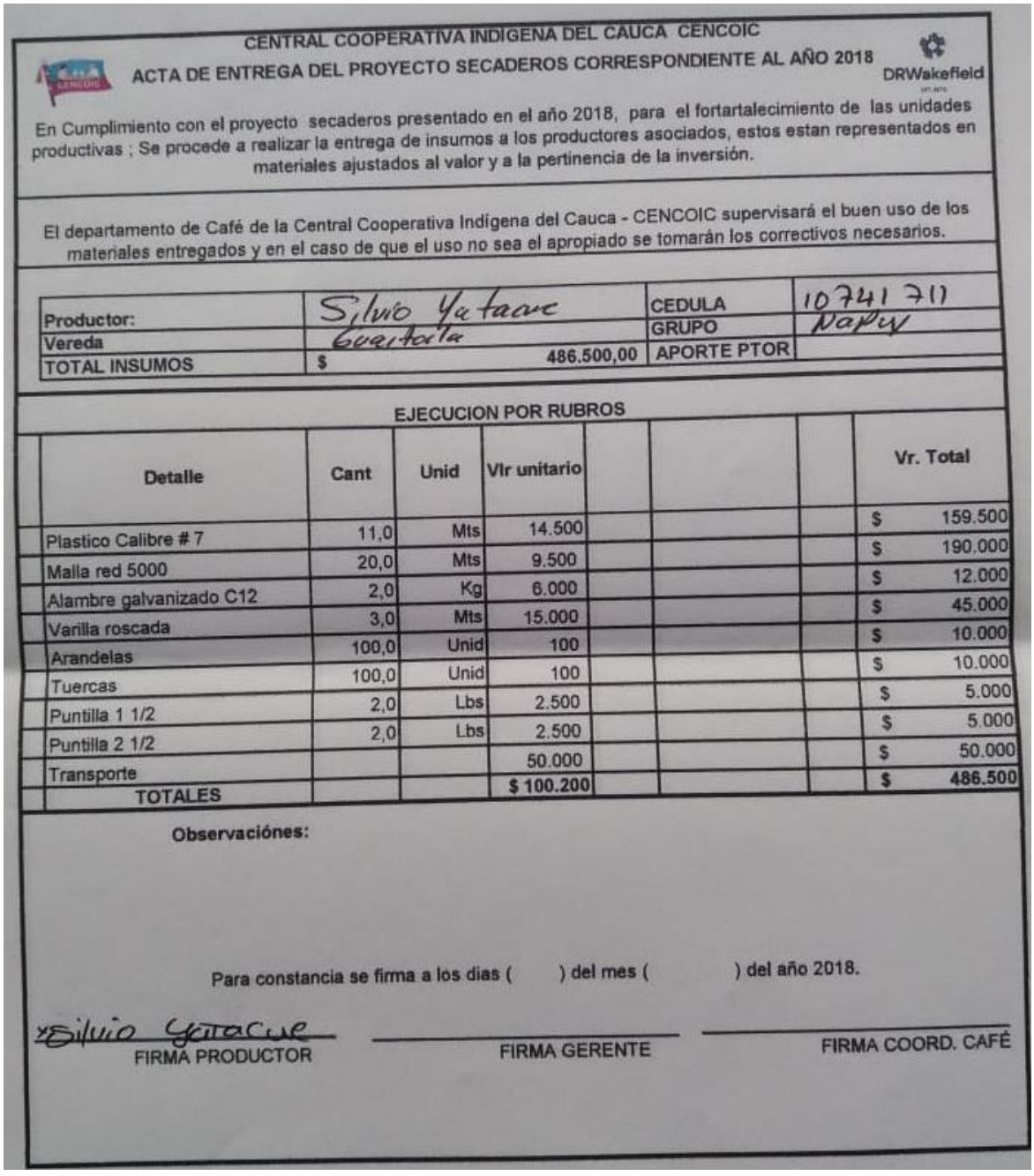

CENTRAL COOPERATIVA INDIGENA DEL CAUCA CENCOIC

ACTA DE ENTREGA DEL PROYECTO SECADEROS CORRESPONDIENTE AL AÑO 2018

DRWakefield

En Cumplimiento con el proyecto secaderos presentado en el año 2018, para el fortartalecimiento de las unidades productivas ; Se procede a realizar la entrega de insumos a los productores asociados, estos estan representados en materiales ajustados al valor y a la pertinencia de la inversión.

El departamento de Café de la Central Cooperativa Indígena del Cauca - CENCOIC supervisará el buen uso de los materiales entregados y en el caso de que el uso no sea el apropiado se tomarán los correctivos necesarios.

Productor:	Silvio Yatacue	CEDULA	10741 711
Vereda	Guaitoca	GRUPO	Papiy
TOTAL INSUMOS	$ 486.500,00	APORTE PTOR	

EJECUCION POR RUBROS

Detalle	Cant	Unid	Vlr unitario	Vr. Total
Plastico Calibre # 7	11,0	Mts	14.500	$ 159.500
Malla red 5000	20,0	Mts	9.500	$ 190.000
Alambre galvanizado C12	2,0	Kg	6.000	$ 12.000
Varilla roscada	3,0	Mts	15.000	$ 45.000
Arandelas	100,0	Unid	100	$ 10.000
Tuercas	100,0	Unid	100	$ 10.000
Puntilla 1 1/2	2,0	Lbs	2.500	$ 5.000
Puntilla 2 1/2	2,0	Lbs	2.500	$ 5.000
Transporte			50.000	$ 50.000
TOTALES			$ 100.200	$ 486.500

Observaciónes:

Para constancia se firma a los dias ( ) del mes ( ) del año 2018.

Silvio Yatacue
FIRMA PRODUCTOR

FIRMA GERENTE

FIRMA COORD. CAFÉ

CENTRAL COOPERATIVA INDIGENA DEL CAUCA
Personería Jurídica Resolución No. 1112 - Mayo 28 de 1980
NIT. 891.501.315-8

DRWakefield
EST.1970

Informe de implementación proyecto Secaderos 2018
Central Cooperativa Indígena Del Cauca

Fecha De Inicio Del Proyecto		**Fecha De Entrega**	31-01-2019
Nombre del resguardo	canoas	**Nombre del grupo**	Aspro porvenir
Vereda	Páez		
Técnico encargado	John Tunubalá		

Nombre del productor: Dominga Perdomo

C.C: 3456630

Nombre de la finca: el mirador

1. DESCRIPCION DEL PROYECTO EN LA PARCELA

El proyecto fue enfocado a esta finca y productor, ya que no contaba con secaderos para sacar su producción de café. Debido a esta necesidad no podía brindar un productor de una excelente calidad.

2. SECADERO

ANTES	PROCESO	RESULTADO FINAL
La productora secaba el café en colectas en el suelo siendo susceptible a ser contaminado por los animales domésticos y silvestres.		La productora al contar con este apoyo por parte de la CENCOIC decidió mejorar la vivienda aprovechando la parte superior dela vivienda como secadero

Anexo

Entrega de materiales a la productora y adecuación de secadero

3. OBSERVACIONES

El productor se compromete a terminar la construcción del secadero al 31 de enero del 2018

ACTA DE ENTREGA DE MATERIALES

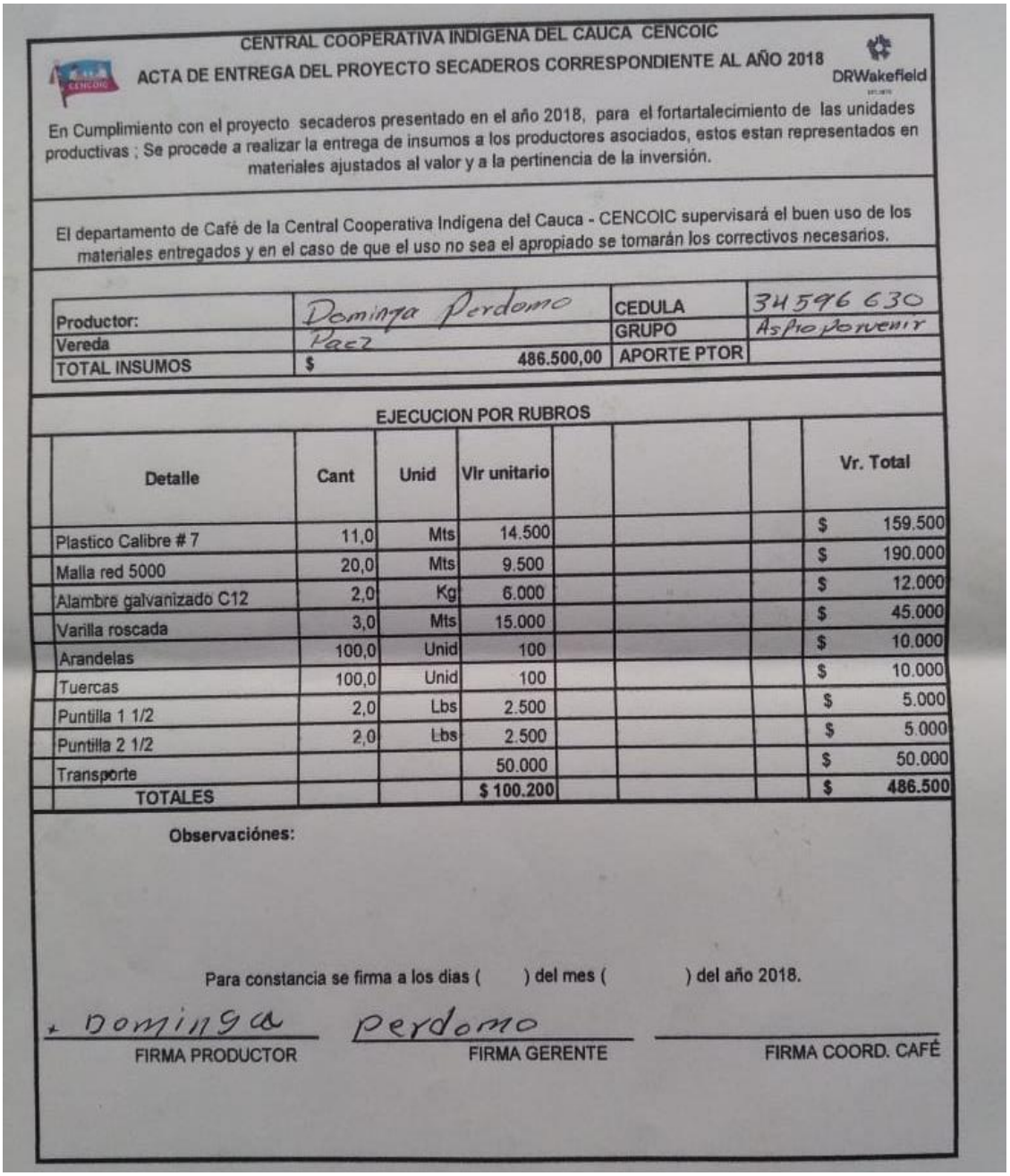

CENTRAL COOPERATIVA INDIGENA DEL CAUCA CENCOIC

ACTA DE ENTREGA DEL PROYECTO SECADEROS CORRESPONDIENTE AL AÑO 2018

DRWakefield

En Cumplimiento con el proyecto secaderos presentado en el año 2018, para el fortartalecimiento de las unidades productivas ; Se procede a realizar la entrega de insumos a los productores asociados, estos estan representados en materiales ajustados al valor y a la pertinencia de la inversión.

El departamento de Café de la Central Cooperativa Indigena del Cauca - CENCOIC supervisará el buen uso de los materiales entregados y en el caso de que el uso no sea el apropiado se tomarán los correctivos necesarios.

Productor:	Dominga Perdomo	CEDULA	34596 630
Vereda	Paez	GRUPO	Asprojovenir
TOTAL INSUMOS	$ 486.500,00	APORTE PTOR	

EJECUCION POR RUBROS

Detalle	Cant	Unid	Vlr unitario	Vr. Total
Plastico Calibre # 7	11,0	Mts	14.500	$ 159.500
Malla red 5000	20,0	Mts	9.500	$ 190.000
Alambre galvanizado C12	2,0	Kg	6.000	$ 12.000
Varilla roscada	3,0	Mts	15.000	$ 45.000
Arandelas	100,0	Unid	100	$ 10.000
Tuercas	100,0	Unid	100	$ 10.000
Puntilla 1 1/2	2,0	Lbs	2.500	$ 5.000
Puntilla 2 1/2	2,0	Lbs	2.500	$ 5.000
Transporte			50.000	$ 50.000
TOTALES			$ 100.200	$ 486.500

Observaciónes:

Para constancia se firma a los dias ( ) del mes ( ) del año 2018.

Dominga Perdomo

FIRMA PRODUCTOR | FIRMA GERENTE | FIRMA COORD. CAFÉ

Informe de implementación proyecto Secaderos 2018
Central Cooperativa Indígena Del Cauca

Fecha De Inicio Del Proyecto		**Fecha De Entrega**	31-01-2019
Nombre del resguardo	canoas	**Nombre del grupo**	asproporvenir
Vereda			
Técnico encargado	Omaira collazos ramos		

Nombre del productor: Omaira collazos findo

C.C: 25667301

Nombre de la finca: el jardín

1. DESCRIPCION DEL PROYECTO EN LA PARCELA

El proyecto fue enfocado a esta finca y productor, ya que no contaba con secaderos para sacar su producción de café. Debido a esta necesidad no podía brindar un productor de una excelente calidad.

2. SECADERO

ANTES	PROCESO	RESULTADO FINAL

Anexo

Productora recibe materiales

3. OBSERVACIONES

El productor se compromete a terminar la construcción del secadero al 31 de enero del 2018.

ACTA DE ENTREGA DE MATERIALES

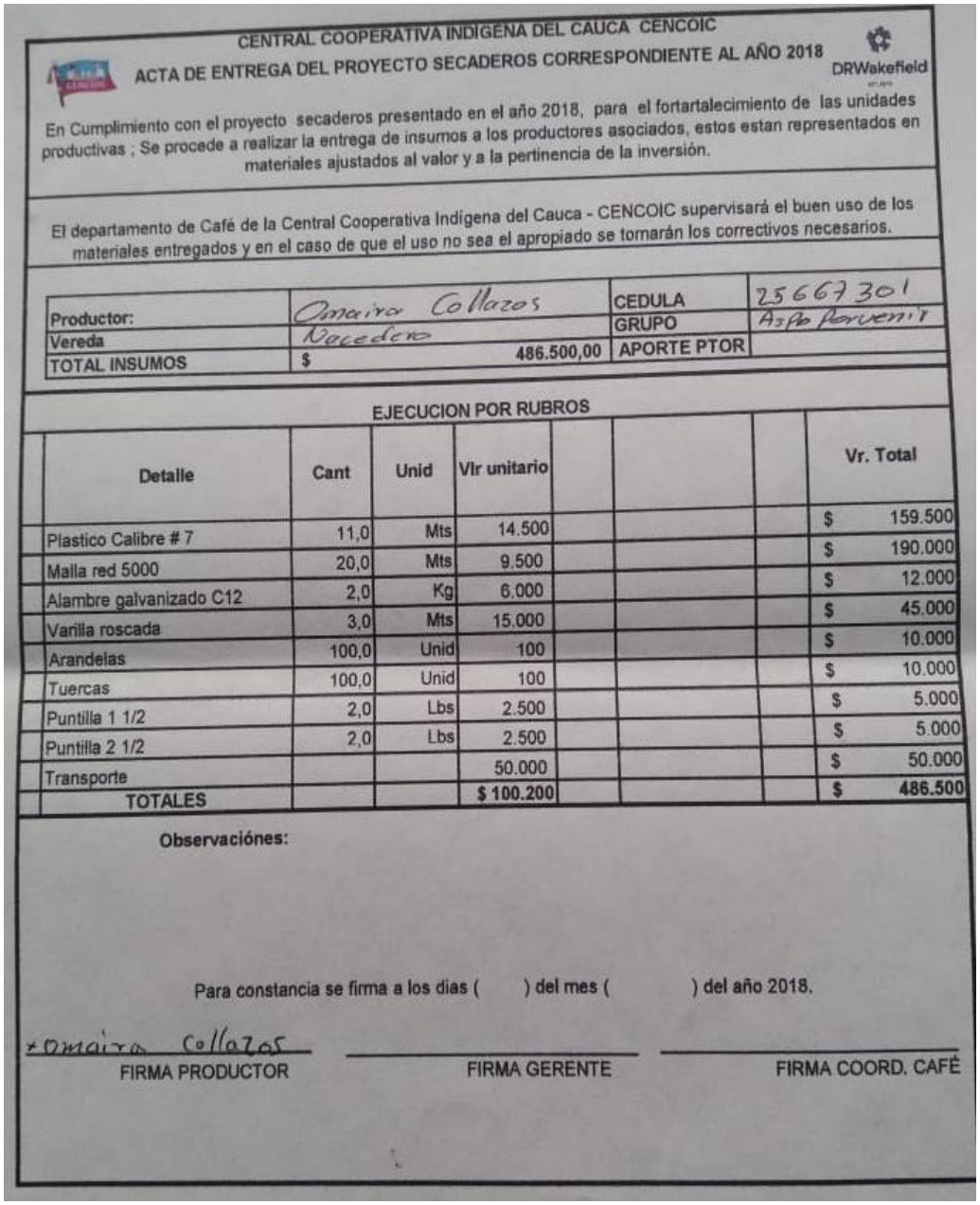

CENTRAL COOPERATIVA INDIGENA DEL CAUCA CENCOIC

ACTA DE ENTREGA DEL PROYECTO SECADEROS CORRESPONDIENTE AL AÑO 2018

DRWakefield

En Cumplimiento con el proyecto secaderos presentado en el año 2018, para el fortartalecimiento de las unidades productivas ; Se procede a realizar la entrega de insumos a los productores asociados, estos estan representados en materiales ajustados al valor y a la pertinencia de la inversión.

El departamento de Café de la Central Cooperativa Indigena del Cauca - CENCOIC supervisará el buen uso de los materiales entregados y en el caso de que el uso no sea el apropiado se tomarán los correctivos necesarios.

Productor:	Omaira Collazos	CEDULA	25667301
Vereda	Nacedero	GRUPO	Aspa Porvenir
TOTAL INSUMOS	$ 486.500,00	APORTE PTOR	

EJECUCION POR RUBROS

Detalle	Cant	Unid	Vlr unitario				Vr. Total
Plastico Calibre # 7	11,0	Mts	14.500				$ 159.500
Malla red 5000	20,0	Mts	9.500				$ 190.000
Alambre galvanizado C12	2,0	Kg	6.000				$ 12.000
Varilla roscada	3,0	Mts	15.000				$ 45.000
Arandelas	100,0	Unid	100				$ 10.000
Tuercas	100,0	Unid	100				$ 10.000
Puntilla 1 1/2	2,0	Lbs	2.500				$ 5.000
Puntilla 2 1/2	2,0	Lbs	2.500				$ 5.000
Transporte			50.000				$ 50.000
TOTALES			$ 100.200				$ 486.500

Observaciónes:

Para constancia se firma a los dias ( ) del mes ( ) del año 2018.

Omaira Collazos
FIRMA PRODUCTOR

FIRMA GERENTE

FIRMA COORD. CAFÉ

CENTRAL COOPERATIVA INDIGENA DEL CAUCA
Personería Jurídica Resolución No. 1112 - Mayo 28 de 1980
NIT. 891.501.315-8

DRWakefield
EST.1970

Informe de implementación proyecto Secaderos 2018
Central Cooperativa Indígena Del Cauca

Fecha De Inicio Del Proyecto		**Fecha De Entrega**	
Nombre del resguardo	Munchique	**Nombre del grupo**	acoti
Vereda	La cascada		
Técnico encargado	Adolfo Baltar		

Nombre del productor: Emiliano Ulcue

C.C: 10481520

Nombre de la finca: guaduales

1. DESCRIPCION DEL PROYECTO EN LA PARCELA

El proyecto fue enfocado a esta finca y productor, ya que no contaba con secaderos para sacar su producción de café. Debido a esta necesidad no podía brindar un productor de una excelente calidad.

2. SECADERO

ANTES	PROCESO	RESULTADO FINAL
el productor el secado lo realizaba en coletas	Debido a que ya se está iniciando la recolección de café se está realizando la construcción del secadero	

Anexo

Lugar donde se implementará el secadero

3. OBSERVACIONES

El productor se compromete a terminar la construcción del secadero al 31 de enero del 2018.

ACTA DE ENTREGA DE MATERIALES

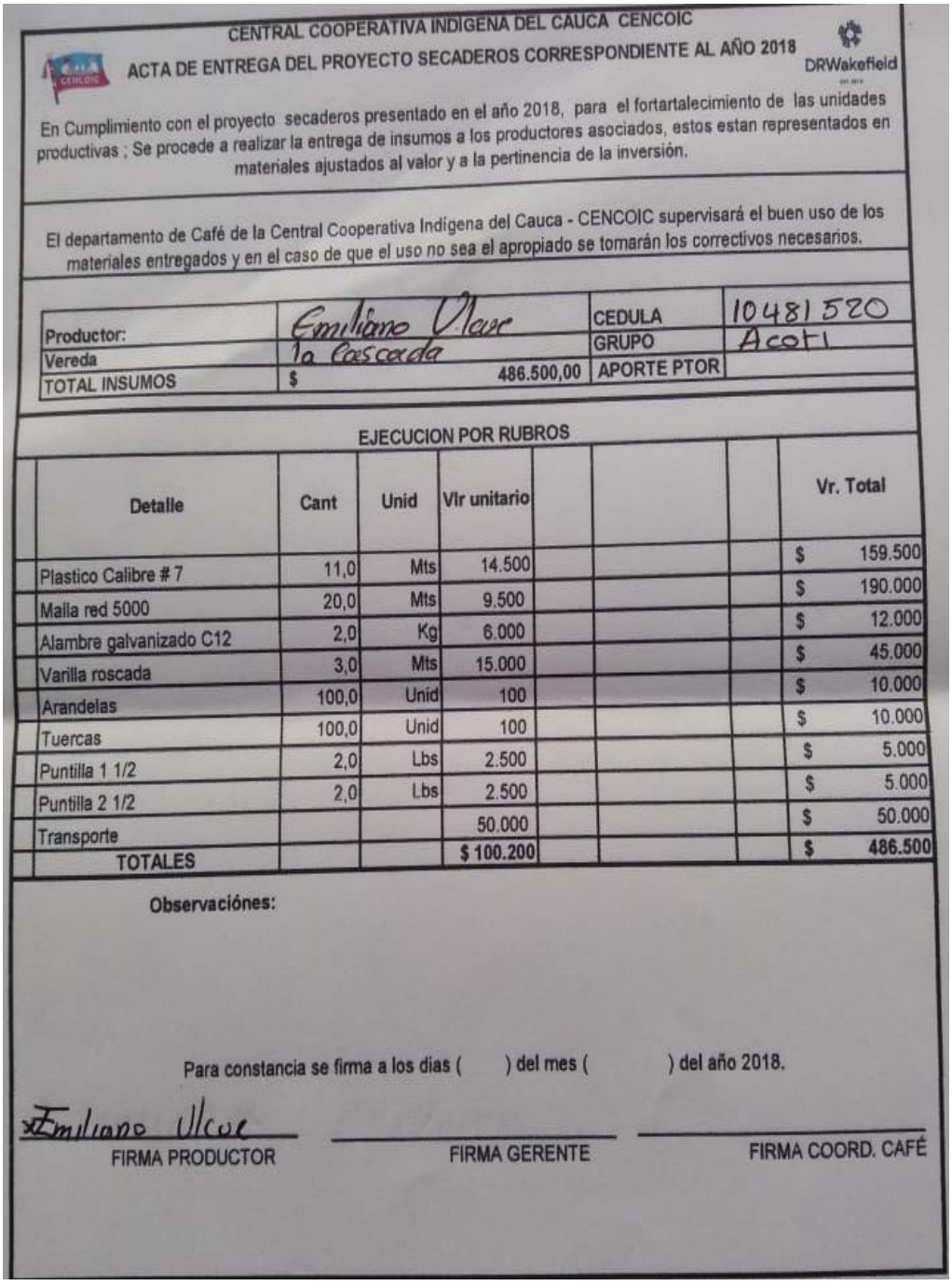

CENTRAL COOPERATIVA INDIGENA DEL CAUCA CENCOIC

ACTA DE ENTREGA DEL PROYECTO SECADEROS CORRESPONDIENTE AL AÑO 2018

DRWakefield

En Cumplimiento con el proyecto secaderos presentado en el año 2018, para el fortartalecimiento de las unidades productivas ; Se procede a realizar la entrega de insumos a los productores asociados, estos estan representados en materiales ajustados al valor y a la pertinencia de la inversión.

El departamento de Café de la Central Cooperativa Indigena del Cauca - CENCOIC supervisará el buen uso de los materiales entregados y en el caso de que el uso no sea el apropiado se tomarán los correctivos necesarios.

Productor:	Emiliano Ulcue	CEDULA	10481520
Vereda	la Cascada	GRUPO	Acati
TOTAL INSUMOS	$ 486.500,00	APORTE PTOR	

EJECUCION POR RUBROS

Detalle	Cant	Unid	Vlr unitario	Vr. Total
Plastico Calibre # 7	11,0	Mts	14.500	$ 159.500
Malla red 5000	20,0	Mts	9.500	$ 190.000
Alambre galvanizado C12	2,0	Kg	6.000	$ 12.000
Varilla roscada	3,0	Mts	15.000	$ 45.000
Arandelas	100,0	Unid	100	$ 10.000
Tuercas	100,0	Unid	100	$ 10.000
Puntilla 1 1/2	2,0	Lbs	2.500	$ 5.000
Puntilla 2 1/2	2,0	Lbs	2.500	$ 5.000
Transporte			50.000	$ 50.000
TOTALES			$ 100.200	$ 486.500

Observaciónes:

Para constancia se firma a los dias ( ) del mes ( ) del año 2018.

Emiliano Ulcue

FIRMA PRODUCTOR

FIRMA GERENTE

FIRMA COORD. CAFÉ

Informe de implementación proyecto Secaderos 2018
Central Cooperativa Indígena Del Cauca

Fecha De Inicio Del Proyecto		**Fecha De Entrega**	
Nombre del resguardo	SAN LORENZO DE CALDONO	**Nombre del grupo**	ASPROLE
Vereda	CARRIZAL		
Técnico encargado	JONNY ARNOLD YATACUE CASSO		
Nombre del productor: AUDIAS SOSCUE CAMAYO			
C.C: 4649624			
Nombre de la finca: VENTIADERO			

1. DESCRIPCION DEL PROYECTO EN LA PARCELA

Finca con 5500 plantas de café en producción, cuenta con infraestructura de beneficio húmedo en regular estado, al igual que el beneficio seco, por lo que el proyecto en ejecución apoyará en el mejoramiento de la calidad del producto final. Este productor se caracteriza por vender café de buena calidad en el centro de acopio del grupo, infortunadamente por falta de un buen beneficio seco la cantidad de café que produce en su finca en un gran porcentaje llega en regular estado de calidad, es por eso que este apoyo al productor es de gran importancia ya que le ayudará a generar mejores ingresos por la venta de su producto.

2. SECADERO

Anexo

Secadero que actualmente tiene, pero que no abastece la necesidad del productor.

3. OBSERVACIONES

El productor recibió los materiales, pero a la fecha ha tenido dificultades con su salud, lo que ha demorado el inicio de la construcción del secadero.

ACTA DE ENTREGA DE MATERIALES

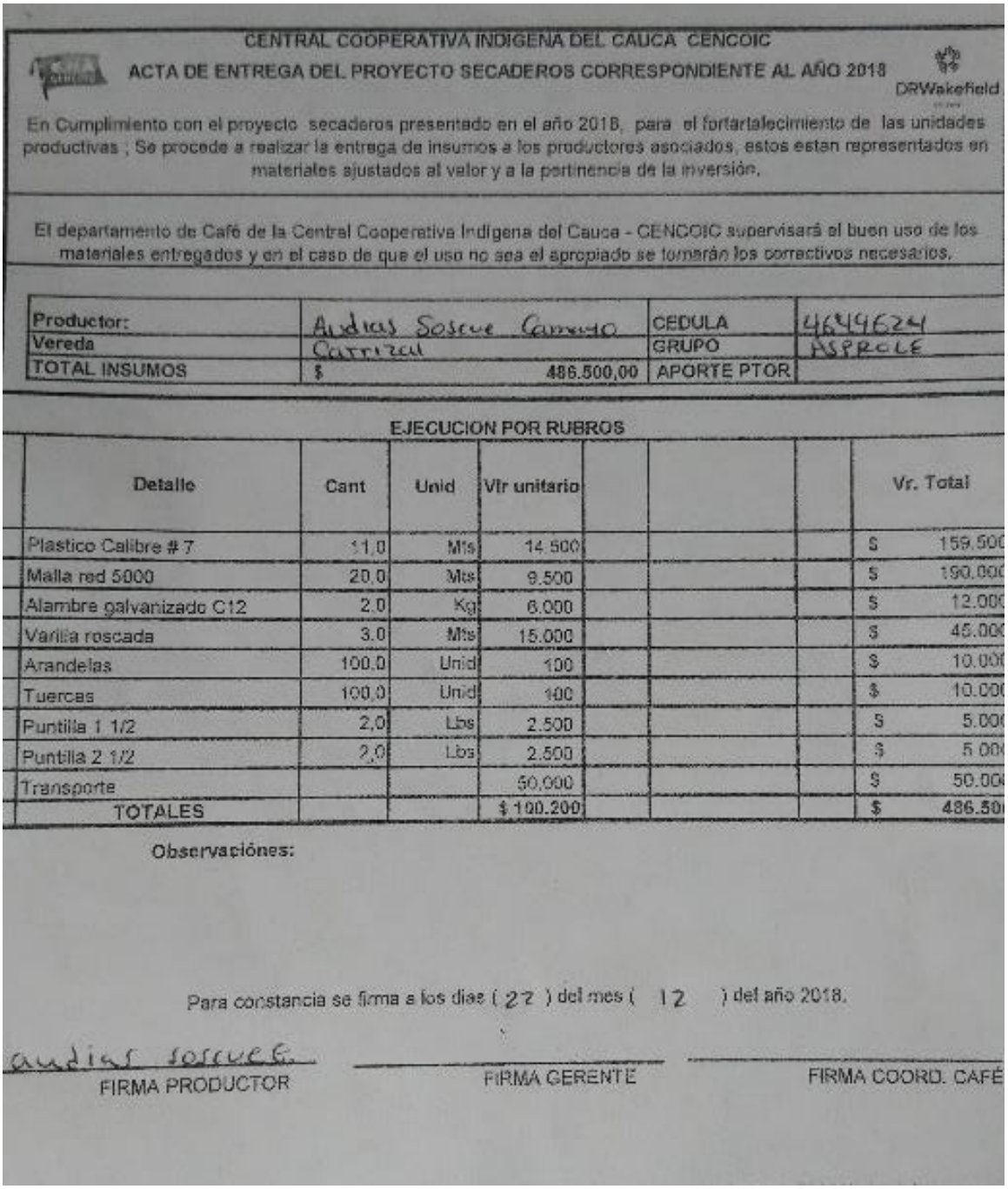

CENTRAL COOPERATIVA INDIGENA DEL CAUCA CENCOIC

ACTA DE ENTREGA DEL PROYECTO SECADEROS CORRESPONDIENTE AL AÑO 2018

DRWakefield

En Cumplimiento con el proyecto secaderos presentado en el año 2018, para el fortartalecimiento de las unidades productivas ; Se procede a realizar la entrega de insumos a los productores asociados, estos estan representados en materiales ajustados al valor y a la pertinencia de la inversión.

El departamento de Café de la Central Cooperativa Indigena del Cauca - CENCOIC supervisará el buen uso de los materiales entregados y en el caso de que el uso no sea el apropiado se tomarán los correctivos necesarios.

Productor:	Andrés Sosvee Camayo	CEDULA	4649624
Vereda	Carrizal	GRUPO	ASPROLE
TOTAL INSUMOS	$ 486.500,00	APORTE PTOR	

EJECUCION POR RUBROS

Detalle	Cant	Unid	Vlr unitario				Vr. Total
Plastico Calibre # 7	11,0	Mts	14.500				$ 159.500
Malla red 5000	20,0	Mts	9.500				$ 190.000
Alambre galvanizado C12	2,0	Kg	6.000				$ 12.000
Varilla roscada	3,0	Mts	15.000				$ 45.000
Arandelas	100,0	Unid	100				$ 10.000
Tuercas	100,0	Unid	100				$ 10.000
Puntilla 1 1/2	2,0	Lbs	2.500				$ 5.000
Puntilla 2 1/2	2,0	Lbs	2.500				$ 5.000
Transporte			50.000				$ 50.000
TOTALES			$ 100.200				$ 486.500

Observaciones:

Para constancia se firma a los dias (27) del mes (12) del año 2018.

andres sosvee C.

FIRMA PRODUCTOR

FIRMA GERENTE

FIRMA COORD. CAFÉ

Informe de implementación proyecto Secaderos 2018
Central Cooperativa Indígena Del Cauca

Fecha De Inicio Del Proyecto		**Fecha De Entrega**	
Nombre del resguardo	SAN LORENZO DE CALDONO	**Nombre del grupo**	ASPROCA
Vereda	SAN ANTONIO		
Técnico encargado	JONNY YATACUE		

Nombre del productor: ISRRAEL FERNANDEZ CAMPO

C.C: 10485951

Nombre de la finca: LOS MANGOS

1. DESCRIPCION DEL PROYECTO EN LA PARCELA

Finca con beneficio húmedo aceptable, tiene secadero en regular estado, para esta cosecha 2019 su producción incrementa a causa del buen manejo en las fertilizaciones, por esta razón el proyecto es de gran importancia ya que apoyará en sostener la buena calidad del producto final, con la que se caracteriza este productor.

2. SECADERO

ANEXO

Secadero 1. que se encontró en el momento de la visita, en regular estado, secadero en construcción con material y mano de obra en contrapartida del productor al proyecto

ACTA DE ENTREGA DE MATERIALES

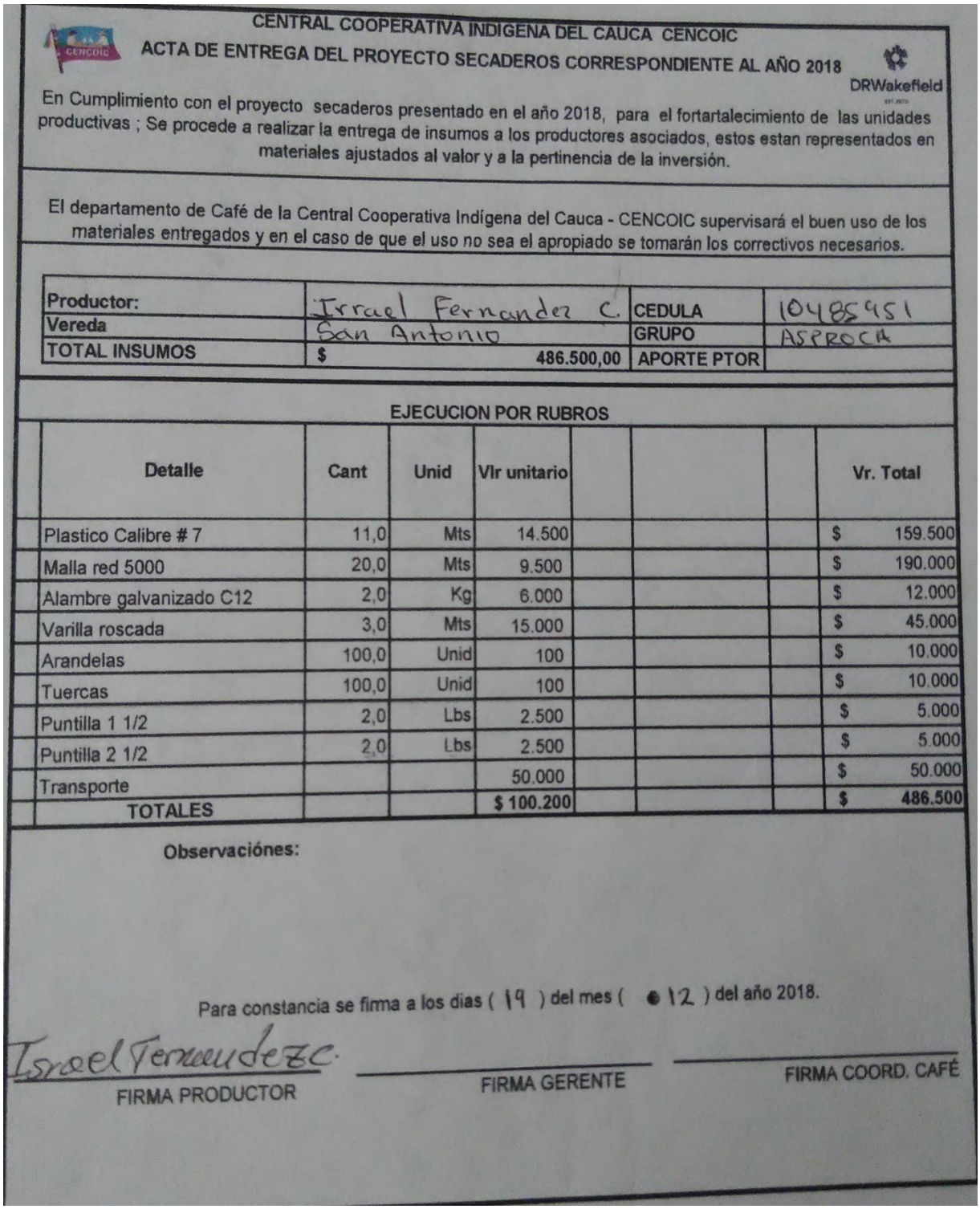

CENTRAL COOPERATIVA INDIGENA DEL CAUCA CENCOIC

ACTA DE ENTREGA DEL PROYECTO SECADEROS CORRESPONDIENTE AL AÑO 2018

DRWakefield

En Cumplimiento con el proyecto secaderos presentado en el año 2018, para el fortartalecimiento de las unidades productivas ; Se procede a realizar la entrega de insumos a los productores asociados, estos estan representados en materiales ajustados al valor y a la pertinencia de la inversión.

El departamento de Café de la Central Cooperativa Indígena del Cauca - CENCOIC supervisará el buen uso de los materiales entregados y en el caso de que el uso no sea el apropiado se tomarán los correctivos necesarios.

Productor:	Irrael Fernandez C.	CEDULA	10485951
Vereda	San Antonio	GRUPO	ASPROCA
TOTAL INSUMOS	$ 486.500,00	APORTE PTOR	

EJECUCION POR RUBROS

Detalle	Cant	Unid	Vlr unitario	Vr. Total
Plastico Calibre # 7	11,0	Mts	14.500	$ 159.500
Malla red 5000	20,0	Mts	9.500	$ 190.000
Alambre galvanizado C12	2,0	Kg	6.000	$ 12.000
Varilla roscada	3,0	Mts	15.000	$ 45.000
Arandelas	100,0	Unid	100	$ 10.000
Tuercas	100,0	Unid	100	$ 10.000
Puntilla 1 1/2	2,0	Lbs	2.500	$ 5.000
Puntilla 2 1/2	2,0	Lbs	2.500	$ 5.000
Transporte			50.000	$ 50.000
TOTALES			$ 100.200	$ 486.500

Observaciónes:

Para constancia se firma a los dias (19) del mes (12) del año 2018.

Israel Fernandez C.
FIRMA PRODUCTOR

FIRMA GERENTE

FIRMA COORD. CAFÉ

CENTRAL COOPERATIVA INDIGENA DEL CAUCA
Personería Jurídica Resolución No. 1112 - Mayo 28 de 1980
NIT. 891.501.315-8

DRWakefield
EST.1970

Informe de implementación proyecto Secaderos 2018
Central Cooperativa Indígena Del Cauca

Fecha De Inicio Del Proyecto	29/01-2019	**Fecha De Entrega**	29/01/2019
Nombre del resguardo	Pueblo Nuevo	**Nombre del grupo**	ASPRONASA
Vereda	San Antonio		
Técnico encargado	OSWALDO PEÑA		

Nombre del productor: Ilia Chepe Daza

C.C: 25.349.292

Nombre de la finca: La Betica

1. DESCRIPCION DEL PROYECTO EN LA PARCELA

Se selecciona la parcela evidenciando que, a pesar de las dificultades en el secado, la productora de café orgánico comercializa un café en las condiciones óptimas requeridas en el mercado. Se entrega el proyecto de un secadero para mejorar calidad del producto orgánico(café pergamino seco) para competir en el mercado internacional y satisfacer la necesidad del cliente, y por ende mejorar la calidad de vida del pequeño productor (a).

2. SECADERO

ANEXO

La productora escoge el lugar donde implementará su secadero, además recibes los respectivos materiales

3. OBSERVACIONES

El beneficiario solo cuenta con el sitio y materiales adecuados para la construcción del secadero ya que no se ha entregado los materiales en su debido tiempo, el motivo del retraso en la entrega es porque aún no ha recolectado las guaduas y demás materiales aportados por ella, pero se compromete a que con la ayuda de demás familiares se pueda solucionar oportunamente yh tener su secadero listo en el menor tiempo posible.

ACTA DE ENTREGA DE MATERIALES

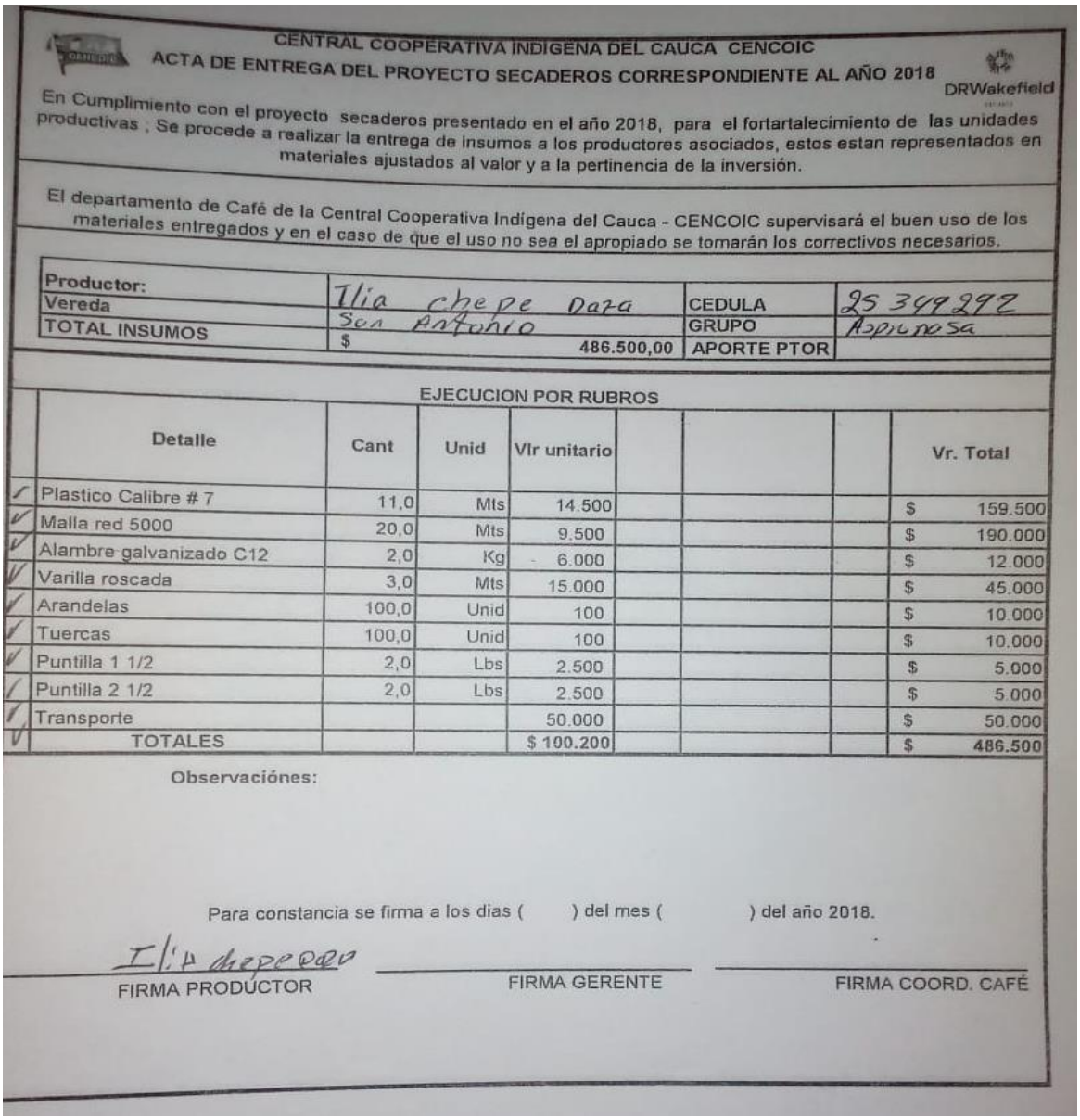

CENTRAL COOPERATIVA INDIGENA DEL CAUCA CENCOIC

ACTA DE ENTREGA DEL PROYECTO SECADEROS CORRESPONDIENTE AL AÑO 2018

DRWakefield

En Cumplimiento con el proyecto secaderos presentado en el año 2018, para el fortartalecimiento de las unidades productivas , Se procede a realizar la entrega de insumos a los productores asociados, estos estan representados en materiales ajustados al valor y a la pertinencia de la inversión.

El departamento de Café de la Central Cooperativa Indígena del Cauca - CENCOIC supervisará el buen uso de los materiales entregados y en el caso de que el uso no sea el apropiado se tomarán los correctivos necesarios.

Productor:	Ilia Chepe Daza	CEDULA	25 349 292
Vereda	San Antonio	GRUPO	Asprinosa
TOTAL INSUMOS	$ 486.500,00	APORTE PTOR	

EJECUCION POR RUBROS

	Detalle	Cant	Unid	Vlr unitario				Vr. Total
✓	Plastico Calibre # 7	11,0	Mts	14.500				$ 159.500
✓	Malla red 5000	20,0	Mts	9.500				$ 190.000
✓	Alambre galvanizado C12	2,0	Kg	6.000				$ 12.000
✓	Varilla roscada	3,0	Mts	15.000				$ 45.000
✓	Arandelas	100,0	Unid	100				$ 10.000
✓	Tuercas	100,0	Unid	100				$ 10.000
✓	Puntilla 1 1/2	2,0	Lbs	2.500				$ 5.000
✓	Puntilla 2 1/2	2,0	Lbs	2.500				$ 5.000
✓	Transporte			50.000				$ 50.000
✓	TOTALES			$ 100.200				$ 486.500

Observaciónes:

Para constancia se firma a los dias ( ) del mes ( ) del año 2018.

Ilia Chepe Daza
FIRMA PRODUCTOR

FIRMA GERENTE

FIRMA COORD. CAFÉ

CENTRAL COOPERATIVA INDIGENA DEL CAUCA
Personería Jurídica Resolución No. 1112 - Mayo 28 de 1980
NIT. 891.501.315-8

Informe de implementación proyecto Secaderos 2018
Central Cooperativa Indígena Del Cauca

Fecha De Inicio Del Proyecto	29/01-2019	**Fecha De Entrega**	29/01/2019
Nombre del resguardo	Pueblo Nuevo	**Nombre del grupo**	ASPRONASA
Vereda	San Antonio		
Técnico encargado	OSWALDO PEÑA		
Nombre del productor: Ruben Chocue Peña			
C.C: 76.299.846			
Nombre de la finca: Ventiadero			

1. DESCRIPCION DEL PROYECTO EN LA PARCELA

Se selecciona la parcela evidenciando que el productor no cuenta con infraestructura adecuada para el manejo de post cosecha en café. En aras comercializar un café inocuo en las condiciones óptimas requeridas en el mercado. Se entrega el proyecto de un secadero para mejorar calidad del producto café convencional y por medio dela cooperativa poder llegar a los mercados internacionales.

2. SECADERO

ANEXO

El productor aún no ha podido iniciar a construir su secadero ya que apenas está recolectando el material aportado por su parte

3. OBSERVACIONES

El beneficiario tiene todos los materiales, pero no ha iniciado la realización del secadero ya que aún no ha recolectado todo el material aportado por su parte, se espera que al final del mes ya exista un avance en el proyecto para su beneficio.

ACTA DE ENTREGA DE MATERIALES

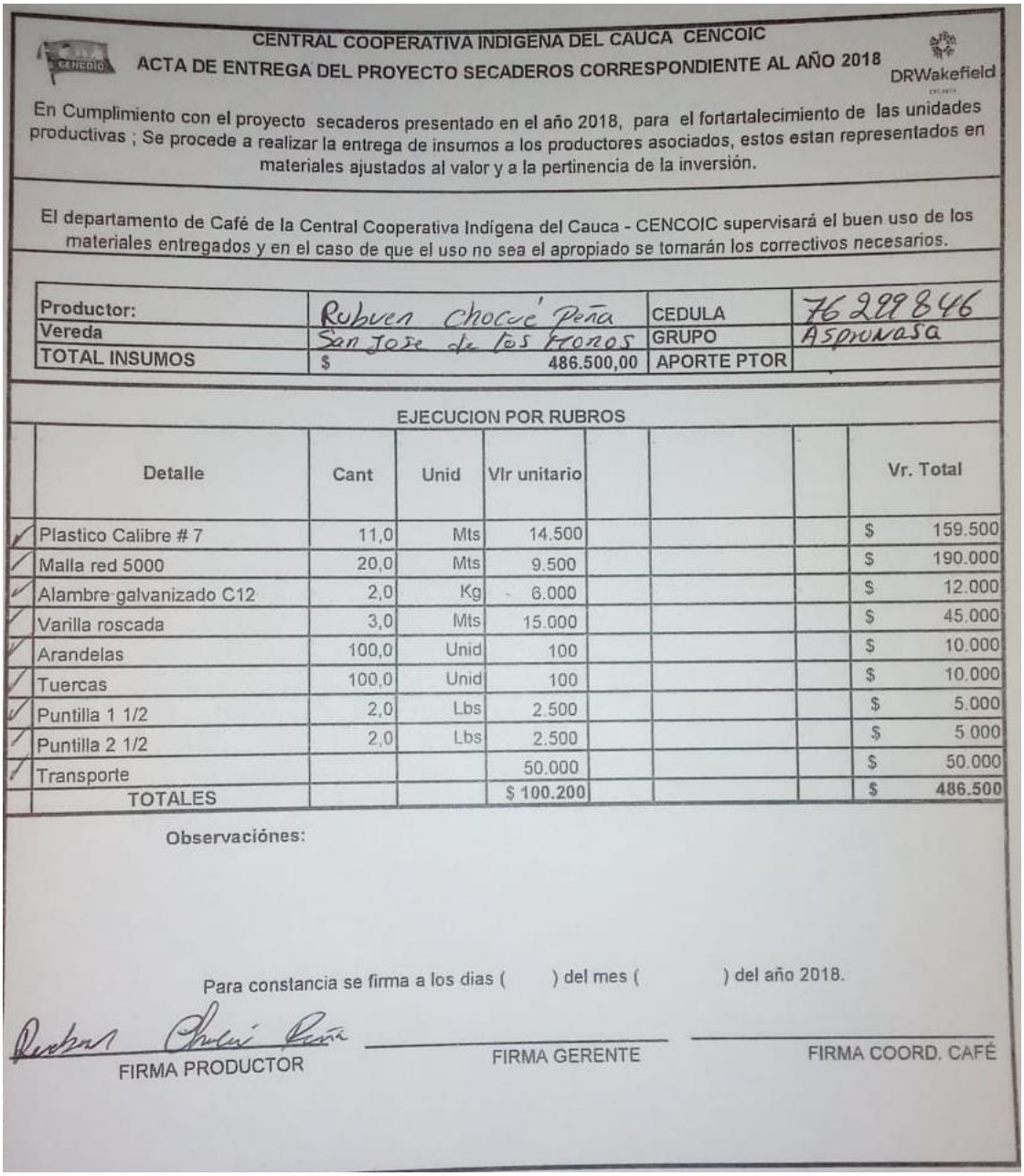

CENTRAL COOPERATIVA INDIGENA DEL CAUCA CENCOIC

ACTA DE ENTREGA DEL PROYECTO SECADEROS CORRESPONDIENTE AL AÑO 2018

DRWakefield

En Cumplimiento con el proyecto secaderos presentado en el año 2018, para el fortartalecimiento de las unidades productivas ; Se procede a realizar la entrega de insumos a los productores asociados, estos estan representados en materiales ajustados al valor y a la pertinencia de la inversión.

El departamento de Café de la Central Cooperativa Indígena del Cauca - CENCOIC supervisará el buen uso de los materiales entregados y en el caso de que el uso no sea el apropiado se tomarán los correctivos necesarios.

Productor:	Ruben Chocué Peña	CEDULA	76 299 846
Vereda	San Jose de los Frailes	GRUPO	Asprunasa
TOTAL INSUMOS	$ 486.500,00	APORTE PTOR	

EJECUCION POR RUBROS

	Detalle	Cant	Unid	Vlr unitario				Vr. Total
✓	Plastico Calibre # 7	11,0	Mts	14.500				$ 159.500
✓	Malla red 5000	20,0	Mts	9.500				$ 190.000
✓	Alambre galvanizado C12	2,0	Kg	6.000				$ 12.000
✓	Varilla roscada	3,0	Mts	15.000				$ 45.000
✓	Arandelas	100,0	Unid	100				$ 10.000
✓	Tuercas	100,0	Unid	100				$ 10.000
✓	Puntilla 1 1/2	2,0	Lbs	2.500				$ 5.000
✓	Puntilla 2 1/2	2,0	Lbs	2.500				$ 5.000
✓	Transporte			50.000				$ 50.000
	TOTALES			$ 100.200				$ 486.500

Observaciónes:

Para constancia se firma a los dias ( ) del mes ( ) del año 2018.

Ruben Chocué Peña
FIRMA PRODUCTOR

FIRMA GERENTE

FIRMA COORD. CAFÉ

Informe de implementación proyecto Secaderos 2018
Central Cooperativa Indígena Del Cauca

Fecha De Inicio Del Proyecto		**Fecha De Entrega**	
Nombre del resguardo	San Lorenzo de Cadono	**Nombre del grupo**	Asprole
Vereda	Delicias		
Técnico encargado	Carlos Alberto González Flor		

Nombre del productor: Juan Climaco Guetoto Medina.

C.C: 76299024

Nombre de la finca: Media Loma.

1. DESCRIPCION DEL PROYECTO EN LA PARCELA

El productor cuenta con el cultivo en buenas condiciones y con buena producción se ha caracterizado por el rendimiento en sus cosechas y desde ese punto el proyecto mejora las condiciones en calidad ya que cuenta con un secaderos en malas condiciones pero no le da abasto para la producción que el productor maneja en su finca el proyecto no se ha iniciado por el productor se encuentra realizando trabajo en la otra finca tallando fique cuando termine empezaría con la ejecución del proyecto en la finca Delicias.

2. SECADERO

ANEXO

El productor aún no ha iniciado con la construcción del secadero ya que está realizando otros trabajos, pero está comprometido con iniciarlo y terminarlo.

ACTA DE ENTREGA DE MATERIALES

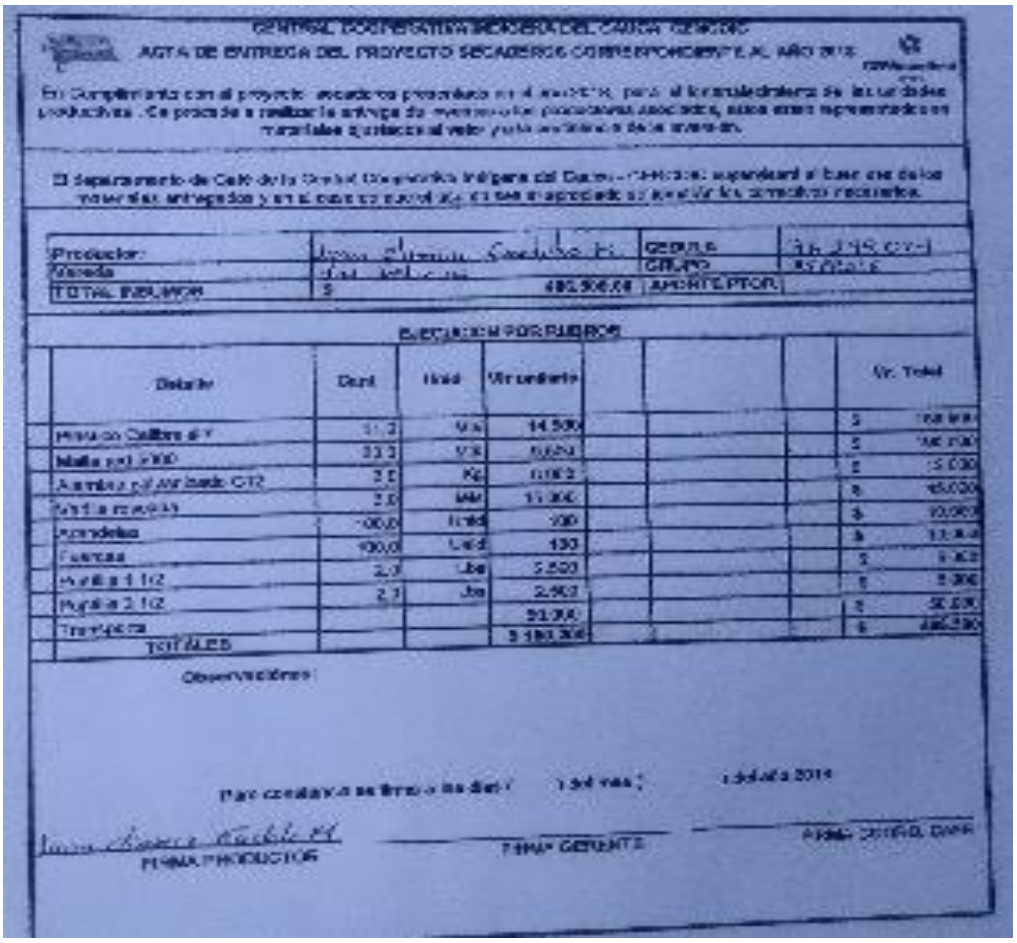

CENTRAL COOPERATIVA INDIGENA DEL CAUCA "CENCOIC"

ACTA DE ENTREGA DEL PROYECTO SECADEROS CORRESPONDIENTE AL AÑO 2018

En Cumplimiento con el proyecto secaderos presentado en el año 2018, para el fortalecimiento de las cadenas productivas. Se procede a realizar la entrega de materiales para las asociaciones, estos serán representados en materiales químicos al valor pactado en el convenio de la asociación.

El representante de Cada una de las Central Cooperativa Indígena del Cauca - CENCOIC, responderá al buen uso de los materiales entregados y en el caso de mal uso de los mismos se procederá a realizar los correctivos necesarios.

Productor:	[illegible]	GENERO	[illegible]
Vereda	[illegible]	GRUPO	[illegible]
TOTAL INVERSION	$ 481.306,00	APORTE FPTOR	

EJECUCION POR RUBROS

Detalle	Cant	Unid	Vr unitario				Vr. Total
[illegible]	[illegible]	[illegible]	[illegible]				[illegible]
[illegible]	[illegible]	[illegible]	[illegible]				[illegible]
[illegible]	[illegible]	[illegible]	[illegible]				[illegible]
[illegible]	[illegible]	[illegible]	[illegible]				[illegible]
[illegible]	[illegible]	[illegible]	[illegible]				[illegible]
[illegible]	[illegible]	[illegible]	[illegible]				[illegible]
[illegible]	[illegible]	[illegible]	[illegible]				[illegible]
[illegible]	[illegible]	[illegible]	[illegible]				[illegible]
TOTALES			[illegible]				[illegible]

Observaciones:

Para constancia se firma a los [illegible] días del mes de [illegible] de 2019

[illegible]
FIRMA PRODUCTOR

FIRMA GERENTE

FIRMA CONTROL CAMP

1. OBSERVACIONES

Se debe iniciar construcción del secadero ya que se tiene todo el material y se debe cumplir con el objetivo del proyecto para el mejoramiento y las condiciones del productor.

Se ha realizado visita pero no se ha logrado ubicar el productor porque el cuenta con otra finca y se encuentra trabajando en ella y el proyecto se implementa en la otra finca.